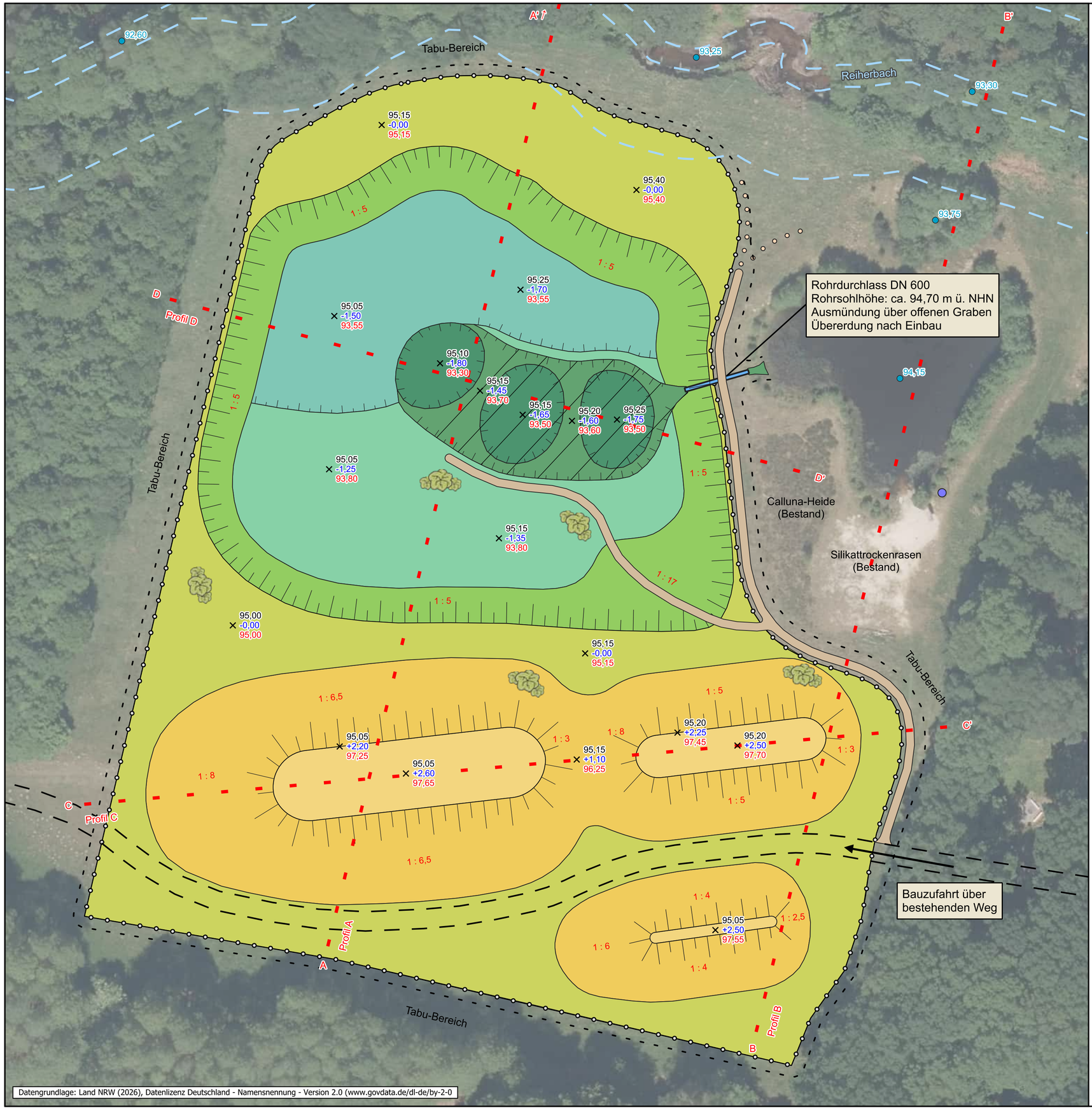

Planung

- Nass-/Feuchtgrünland
- Feucht-/Frischgrünland
- Sumpfbereich mit Tiefenzonen
- Tonabdichtung (D = 0,4 m)
- mageres Grünland unterschiedlicher Feuchtestufen
- trockenes Magergrünland mit Übergängen zu Sandmagerrasen
- Calluna-Heide
- Offensand
- Lage eines Profils (s. Anlage)
- Baufeldgrenze
- Wirtschaftsweg (unbefestigt)
- Wegeverlauf aus übersandetem Sandsteinschotter (B = 1,5 m; D = 0,15 m), barrierefrei, Neigung < 6%
- Trampelpfad (keine aktive Gestaltung)
- Weidezaun (Verlauf nachrichtlich)
- Gehölzpflanzung
- × Höhenpunkt (schwarz = Bestandshöhe, rot = Planungshöhe, blau = Differenz)

Bestand

- Reiherbachsohle mit Mindestbreite des Entwicklungskorridors gemäß Blauer Richtlinie
- Sohlhöhen bestehender Gewässer und der Mulde
- Teicheinleitung (nachrichtlich)

0 10 20 30 40 50 m

Förderverein
Hof Ramsbrock e. V.

KLIMA & UMWELT BILDUNGS ZENTRUM Förderverein HOF RAMSBROCK e.V.

Gestaltung einer ökologisch hochwertigen Klimaerlebnisfläche am Hof Ramsbrock

Anlage 1:
Gestaltungslageplan

Maßstab: 1:500

Datum: 10.2026

NZO GMBH
Piderits Bleiche 7, 33689 Bielefeld
fon: 05205 / 9918-0, fax: 05205 / 9918-25
mail: nzo.bielefeld@nzo.de, web: www.nzo.de

Druckdatei-Datum: 12.10.2026