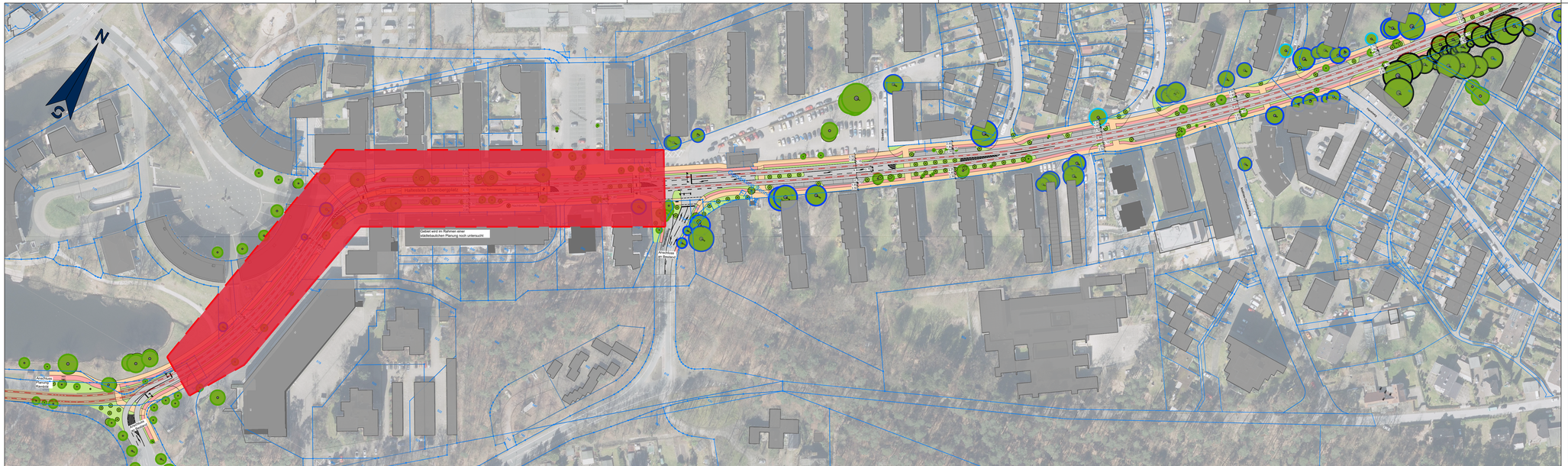
N
Gebiet wird im Rahmen einer
städtebaulichen Planung noch untersucht
Anschluss
an Kreuzung
Anschluss
an Kreuzung
Anschluss
an Kreuzung



Legende:

- Gleisachse neu
- Asphalt
- Gleisschotter
- Geh- und Radweg
- Baum Bestand
- Baum Abbruch
- Baum neu
- Bahnsteig
- Begleitgrün
- Parken
- Radweg
- Gehweg
- Lichtssignalanlage

Planverfasser

moBiel GmbH
CP Verkehrsplanung

moBiel

Mobilitätslinie

Sennestadt Nord
Havelweg - Senner Hellweg

VORABZUG
10/2022

Planungsphase: Vorplanung		Anlage: 6	Blatt: 7
		Maßstab: 1:1000	Projektkürzel: SST
Planart: Lageplan		Datum	Name
	Bearb.:	12.07.2022	JK0
	Gez.:	14.12.2021	AKu
	Gepr.:		

Dateiname:SST_moB_LP-Elbeallee-Ausschreibung.dwg