

Anlage 8.1 zur Drucksachen-Nr. 5006/2020-2025

Anlage von Kfz-Stellplätzen und eines Wendehammers östlich der Zufahrt zum Johannisfriedhof

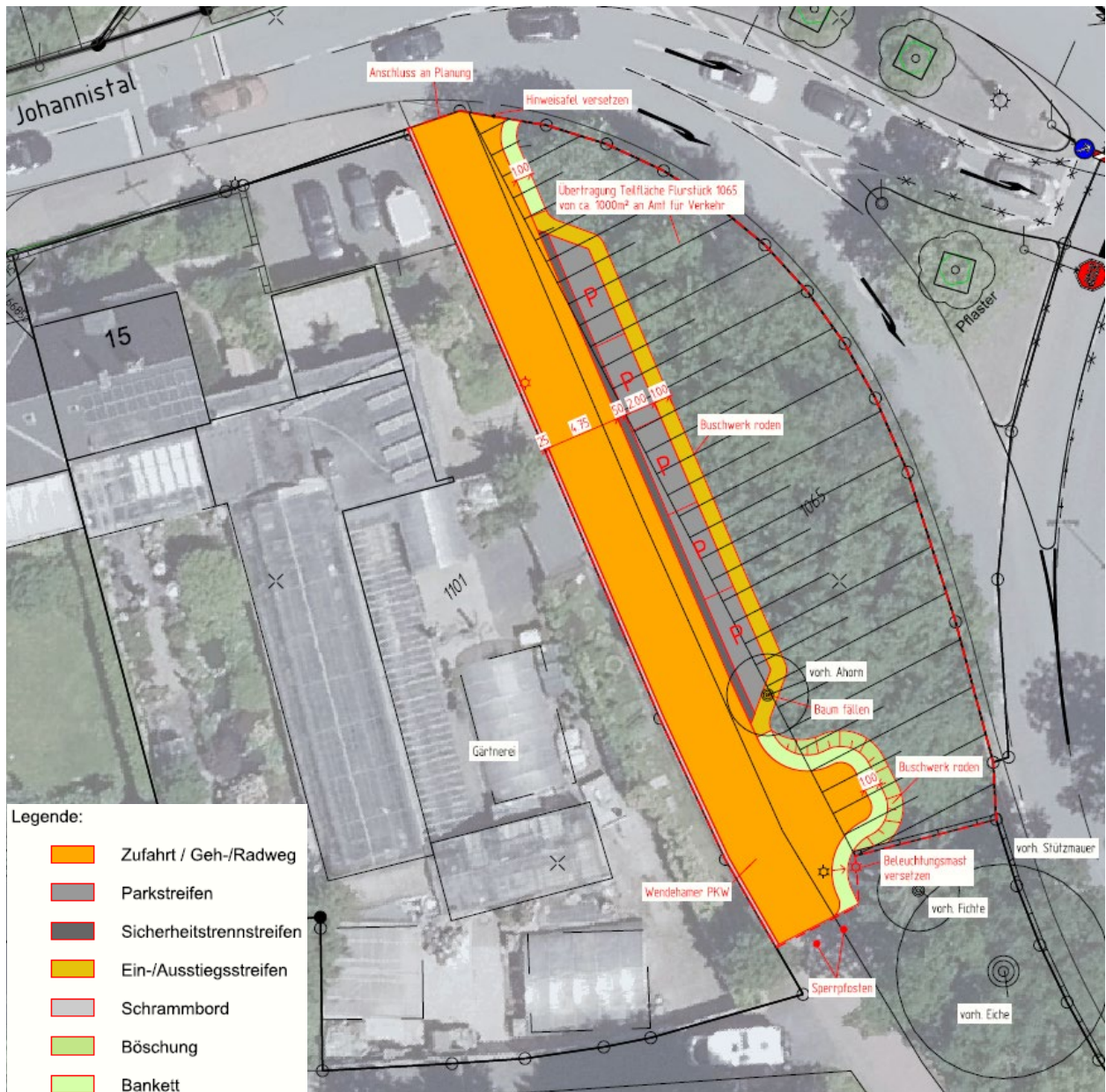

Anlage 8.2 zur Drucksachen-Nr. 5006/2020-2025

Zeitlich befristete Kfz-Kurzzeitstellplätze für den Bringe-/Holverkehr der KiTa

