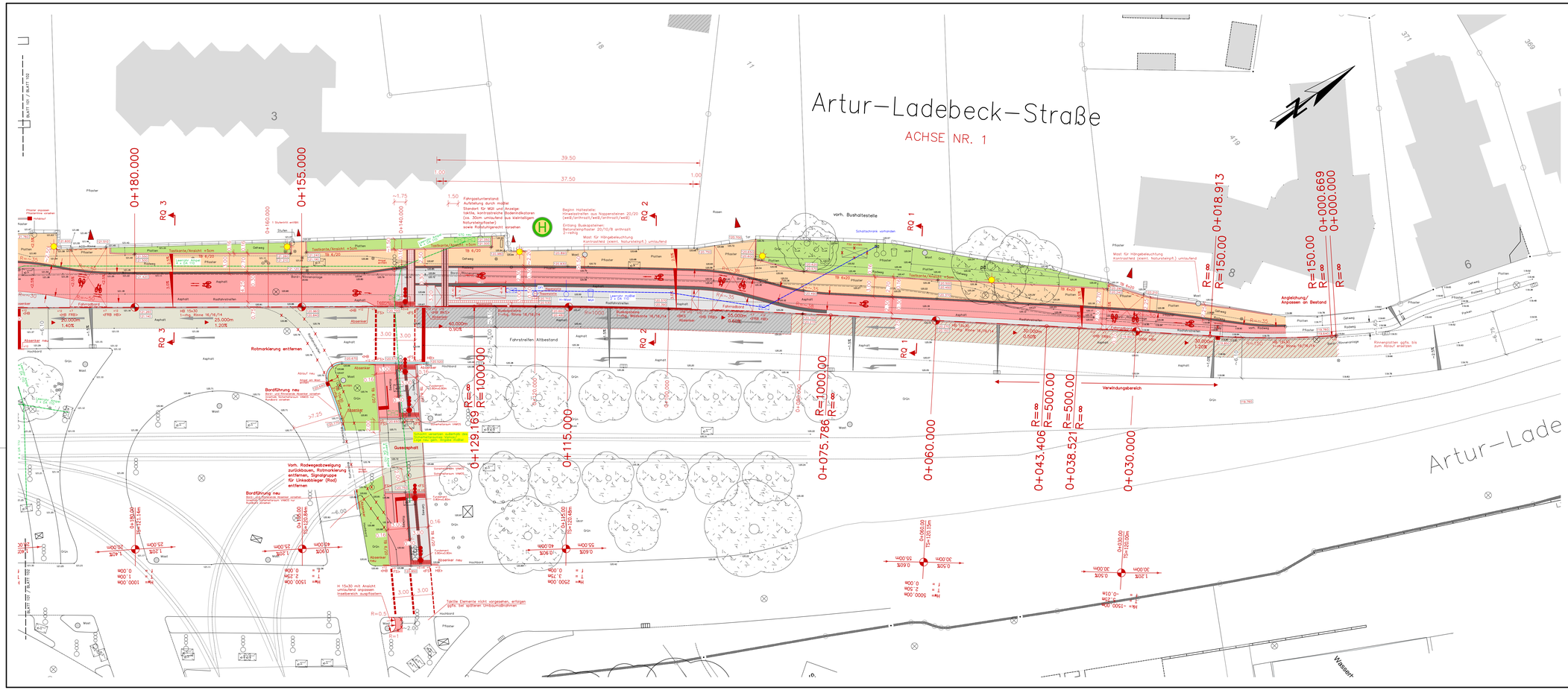

Maßangaben/Höhenangaben

Alle Maßangaben und Höhenangaben sind vom AN eigenverantwortlich in der Örtlichkeit zu überprüfen!

Leuchtenstandorte

Die Leuchtenstandorte können sich gegebenenfalls noch verschieben!

Legende

- Sicherheitsstreifen (Pflaster grau)
- Radweg (Pflaster rot)
- Gehweg (Platten) Zufahrten Länge > 5m / Barrierefreiheit herstellen — Tastkante h = 3cm
- Rinnenanlagen
- Taktiler Trennstreifen
- Asphaltsanierung Asphaltdeck- und Asphaltdinderschicht
- Asphaltsanierung Erneuerung gefundener Oberbau
- Halbstarre Decke
- Grünfläche
- Beleuchtung neu Standort gem. Stadt Bielefeld Stand: 07/2021
- Leerrohranlage neu Erweiterung/Umbau LSA Leerrohr mit Verteilerschacht; Erweiterung/Umbau mößel Leerrohr mit Verteilerschacht

Topographie

- vorh. Einfahrt
- gepl. Einfahrt
- vorh. Schieber
- vorh. Kabelschacht
- vorh. Zaun
- vorh. Fahrbahnkante
- 99.479 gepl. Höhe
- 99.479 vorh. Höhe
- vorh. Schacht
- gepl. Schacht Lage nachrichtlich
- vorh. Mauer
- vorh. LSA
- LSA umsetzen
- gepl. LSA
- vorh. Ablauf
- gepl. Ablauf
- vorh. Ablauf anpassen/umsetzen
- vorh. Leuchten–standort
- vorh. Hecke

Grundlage der Planung ist das digitale Kataster der Stadt Bielefeld (Amt 620), Stand 2021. Bestandsvermessung durch Amt 620.22 , Stand 06/2021. Ergänzungsvermessung.

Nr.		Name	Datum
3	Taktile Element Haltestelle DFI ergänzt	Becker	20.09.2022
2	Barrierefreiheit Zufahrten >5m angepasst	Becker	12.09.2022
1	Lampenstandorte Stat. 0+260 bis 0+290 und Weg DB–Brücke geändert	Becker	12.09.2022

Ingenieurbüro Kindsgrab GmbH
Internet: www.kindsgrab.de / Email: mail@kindsgrab.de
Am Lehm 22 33818 Leopoldshöhe
Tel.: 05202–923370 Fax: 05202–9233729
gez. Becker*

STADT BIELEFELD
AMT FÜR VERKEHR
– 660.22 – Operative Verkehrswegeplanung

Ausführungsplanung

Adenauerplatz

Radverkehrsführung

LAGEPLAN
Achse Nr. 1

Maßstab		Datum	Name
1:250	bearb.	08.2022	Becker
	gez.	08.2022	Becker
Plan Nr. 02572–101	gepr.	08.2022	Becker
	Genehmigungsvermerk gem. BZV		

660.22	660.21	660.23	660.24	660.31	660.32	660.33	aufgestellt
gez. John* 09.09.2022	gez. Schmeier* 31.08.2022	gez. I.V. Meyer* 06.09.2022 gez. Hüttner* 07.09.2022	gez. Bergmann* 09.09.2022	gez. Lichten–berg* 26.08.2022	gez. I.V. Vollmer* 08.09.2022 gez. Voß 30.08.2022	gez. Bauer–kämper* 30.08.2022	660.22 gez. I.V. Maaß* 09.09.2022

* die Originalpläne liegen beim Amt für Verkehr 660.22