

Kurzübersicht zur Beschlussvorlage

Gremium	Sitzung am	Beratung
Bezirksvertretung Senne	20.08.2020	öffentlich
Stadtentwicklungsausschuss	01.09.2020	öffentlich
Rat der Stadt Bielefeld	03.09.2020	öffentlich

Beratungsgegenstand (Bezeichnung des Tagesordnungspunktes)

Erst- und Neuaufstellung des Bebauungsplanes Nr. I/S 63 "Wohngebiet östlich des Feuerbachweges und beiderseits des Senner Hellwegs" für das Gebiet nördlich der Brackweder Straße, östlich des Feuerbachweges und südlich und westlich des Teutoburger Waldes.

- Stadtbezirk Senne -

Erweiterung des Geltungsbereiches

Beschluss zur Durchführung der frühzeitigen Beteiligung der Öffentlichkeit sowie der Behörden und der sonstigen Träger öffentlicher Belange (§§ 3 (1) und 4 (1) BauGB)

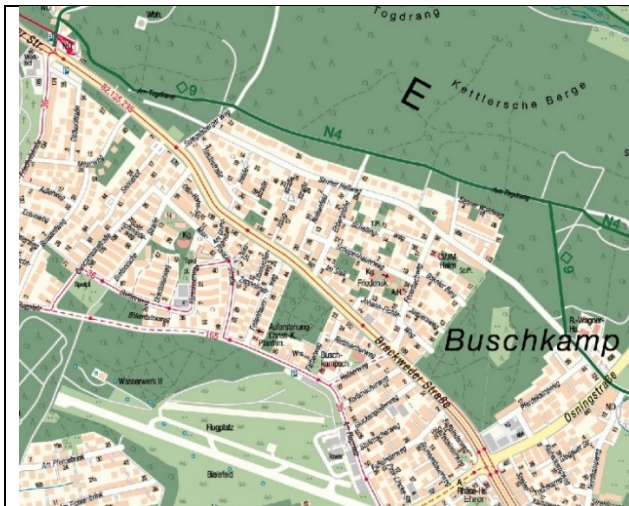

Lage im Stadtgebiet, ohne Maßstab

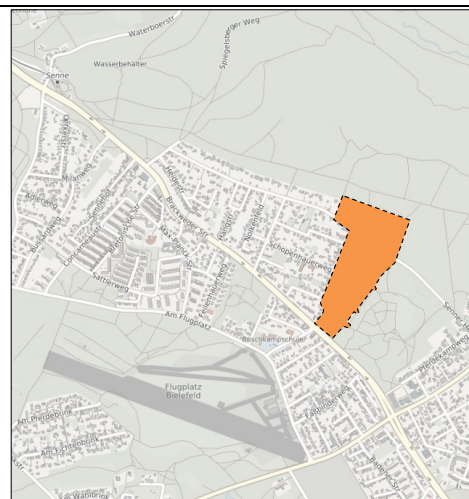

Plangebiet, ohne Maßstab

Ziel der Planung	Erläuterung zur Planung
<input checked="" type="checkbox"/> Wohnen	Mit dem Bebauungsplan soll eine geordnete, qualitative Nachverdichtung des bislang größtenteils unbeplanten Bereiches ermöglicht werden. Infolge der Erst- und Neuaufstellung des Bebauungsplanes können ca. 50-60 Wohneinheiten neu geschaffen werden. Die inhaltliche Ausarbeitung der Berücksichtigung des Beschlusses zur 25 %-Regelung für den geförderten Wohnungsbau erfolgt im weiteren Verfahren.
<input type="checkbox"/> Gewerbe	
<input type="checkbox"/> sonstige städtebauliche Steuerung	

Größe des Plangebiets: 15,28 ha

Baulandstrategie

- B-Planverfahren unterliegt der Baulandstrategie, s. S.
- B-Planverfahren unterliegt nicht der Baulandstrategie, s. S. 3 der Beschlussvorlage
- B-Planverfahren unterliegt nicht der Baulandstrategie, entsprechende Regelungen sollen jedoch im städtebaulichen Vertrag getroffen werden, s. S.

Flächenausweisung gemäß Regionalplan

- Allgemeiner Siedlungsbereich (ASB)
- Bereich für gewerbliche und industrielle Nutzungen (GIB)
- Sonstiges:

Flächenausweisung gemäß Flächennutzungsplan (FNP)

- Wohnbaufläche
Gemeinbedarfsfläche

Geltendes Planungsrecht: § 30 BauGB § 34 BauGB § 35 BauGB

Plansicherungsinstrumente: Zurückstellung Bauvorhaben Veränderungssperre

Änderungen von Aufstellungsbeschluss zu Entwurfsbeschluss

Erforderliche Maßnahmen

- Artenschutz, s. S.
- Ausgleichs- und Ersatzmaßnahmen, s. S.
- Kindergarten, s. S.
- Schule, s. S.
- Spielflächen, s. S.
- Sonstiges: , s. S.

Erschließung:

- Fernheizung, s. S.
- Glasfasernetz, s. S.
- ÖPNV/Fahrradverkehr, s. S.
- Straße/Kanal, s. S.

Verträge:

- 25%-Quote, s. S.
- Mehrkostenverträge, s. S.
- ..., s. S.
- ..., s. S.

Planverfasser: Stadt Bielefeld, Bauamt, 600.52