

## Kurzübersicht zur Beschlussvorlage

Gremium	Sitzung am	Beratung
<b>Bezirksvertretung Senne</b>	21.11.2019	öffentlich
<b>Stadtentwicklungsausschuss</b>	03.12.2019	öffentlich
---	---	---

### Beratungsgegenstand (Bezeichnung des Tagesordnungspunktes)

**Erstaufstellung des Bebauungsplanes Nr. I/S 66 "Wohngebiet östlich und westlich des Nolkenfeldes" für das Gebiet nördlich der Brackweder Straße, östlich der Flurstücke Gemeinde Bielefeld, Gemarkung Senne I, Flur 5, Flurstücksnummern 2213, 33, 34, 35, 36, 3257, 39, 40, 41, 3404, 3405, 43, 3499, 3498, südlich des Senner Hellwegs und westlich der Flurstücke Gemeinde Bielefeld, Gemarkung Senne I, Flur 5, Flurstücksnummern 2201, 1204, 2905, 118, 3469, 3320, 110, 3705, 3659, 2343, 2340, 102 und 98.**

- Stadtbezirk Senne -

**Aufstellungsbeschluss**

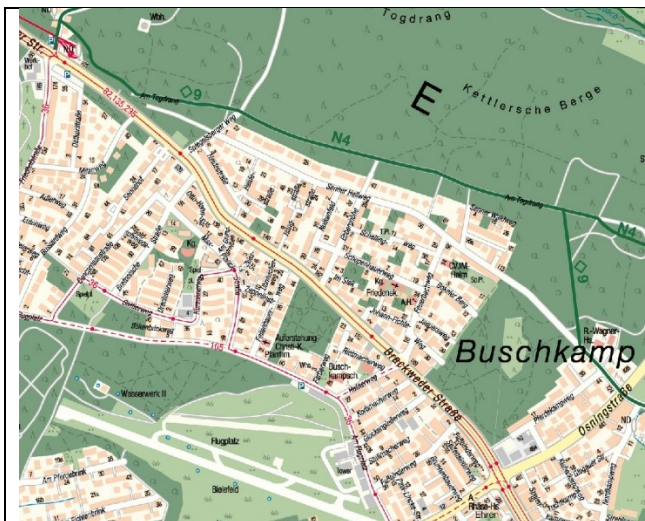

Lage im Stadtgebiet, ohne Maßstab

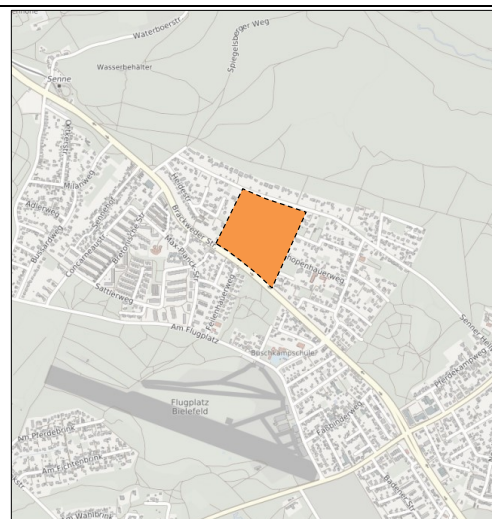

Plangebiet, ohne Maßstab

Ziel der Planung	Erläuterung zur Planung
<input checked="" type="checkbox"/> Wohnen	Mit dem Bebauungsplan soll eine geordnete, qualitative Nachverdichtung des bislang größtenteils unbeplanten Bereiches ermöglicht werden.
<input type="checkbox"/> Gewerbe	
<input type="checkbox"/> sonstige städtebauliche Steuerung	

**Größe des Plangebiets:** 10,45 ha

### Baulandstrategie

- B-Planverfahren unterliegt der Baulandstrategie, s. S.
- B-Planverfahren unterliegt nicht der Baulandstrategie, s. S. A1
- B-Planverfahren unterliegt nicht der Baulandstrategie, entsprechende Regelungen sollen jedoch im städtebaulichen Vertrag getroffen werden, s. S.

### Flächenausweisung gemäß Regionalplan

- Allgemeiner Siedlungsbereich (ASB)
- Bereich für gewerbliche und industrielle Nutzungen (GIB)
- Sonstiges:

### Flächenausweisung gemäß Flächennutzungsplan (FNP)

- Wohnbaufläche

**Geltendes Planungsrecht:**     § 30 BauGB     § 34 BauGB     § 35 BauGB

**Plansicherungsinstrumente:**     Zurückstellung Bauvorhaben     Veränderungssperre

---

### Änderungen von Aufstellungsbeschluss zu Entwurfsbeschluss

### Erforderliche Maßnahmen

- Artenschutz, s. S.
- Ausgleichs- und Ersatzmaßnahmen, s. S.
- Kindergarten, s. S.
- Schule, s. S.
- Spielflächen, s. S.
- Sonstiges: , s. S.

Erschließung:

- Fernheizung, s. S.
- Glasfasernetz, s. S.
- ÖPNV/Fahrradverkehr, s. S.
- Straße/Kanal, s. S.

Verträge:

- 25%-Quote, s. S.
- Mehrkostenverträge, s. S.
- ..., s. S.
- ..., s. S.

**Planverfasser:** Stadt Bielefeld, Bauamt, 600.52