

Bielefeld

Immobilienervicebetrieb ...wir bewegen !

Vorstellung der Planungen - Neubau Übungsturm an der FW West



NEUBAU EINES
ÜBUNGSTURMS
FÜR DIE FEUERWEHR

Feuerwache West
Jöllenbecker Str. 331
33613 Bielefeld
Gemarkung: Bielefeld
Flur:46 Flurstück: 527



Nummer	Datum	Name	Änderungsbeschreibung
--------	-------	------	-----------------------

LAGEPLAN

19.09.2016 SK 1: 500

REINHOLD NICKLES
DIPL. ING. ARCHITEKT BDA
WESTSTR. 27A 32051 HERFORD
www.nickles-architekten.de

Vorstellung der Planungen - Neubau Übungsturm an der FW West

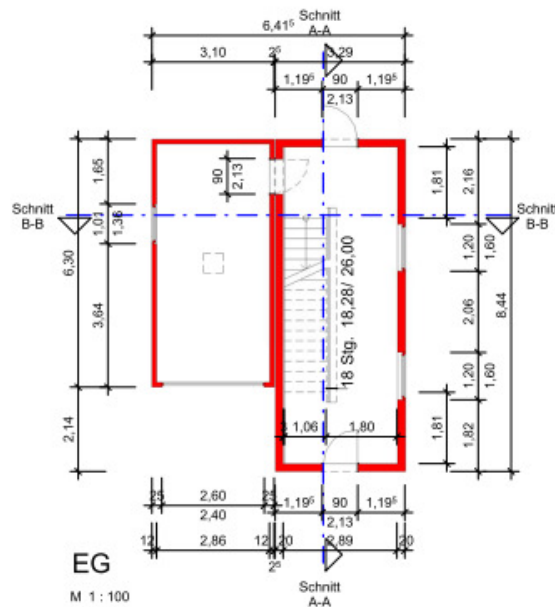
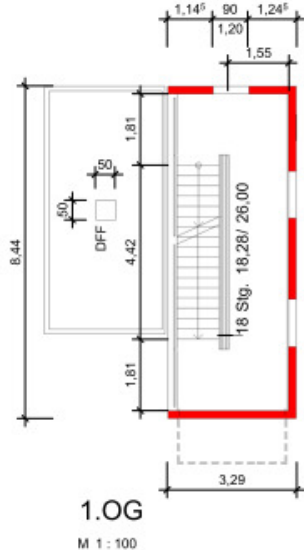
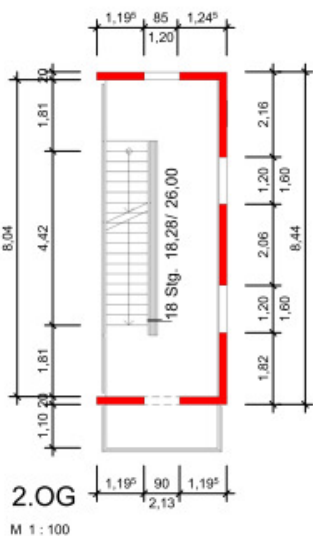
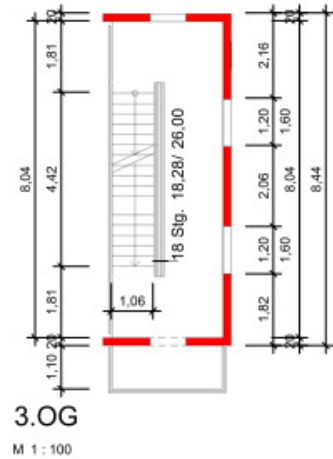
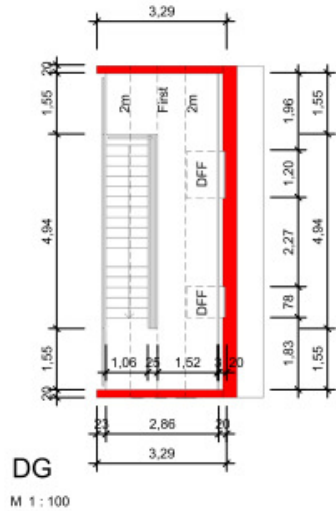

NEUBAU EINES
ÜBUNGSTURMS
FÜR DIE FEUERWEHR

Feuerwache West
Jöllenbecker Str. 331
33613 Bielefeld
Gemarkung: Bielefeld
Flur:46 Flurstück: 527

Normer Datum Name Änderungsbeschreibung

GRUNDRISS

19.09.2016 SK 1 : 100

REINHOLD NICKLES
DIPL. ING. ARCHITEKT BDA
WESTSTR. 27A 32051 HERFORD
www.nickles-architekten.de

Vorstellung der Planungen - Neubau Übungsturm an der FW West

NEUBAU EINES
ÜBUNGSTURMS
FÜR DIE FEUERWEHR

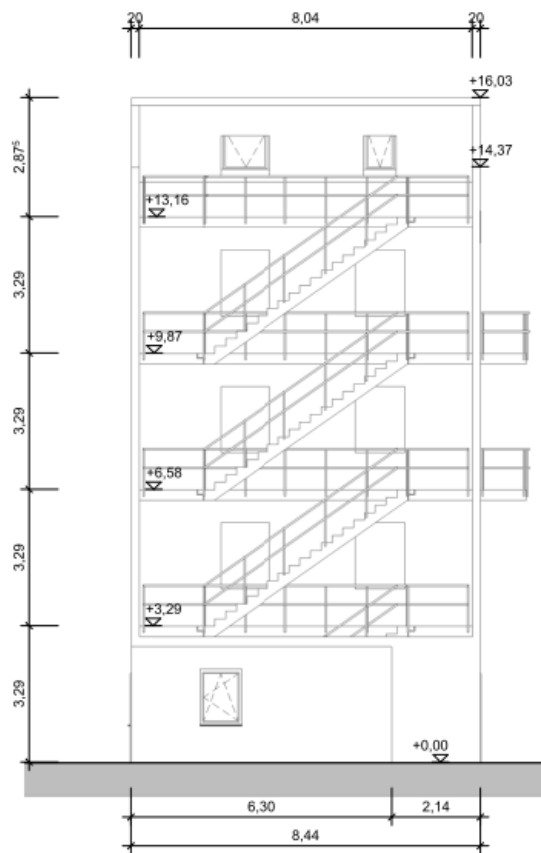

Süd
M 1 : 100

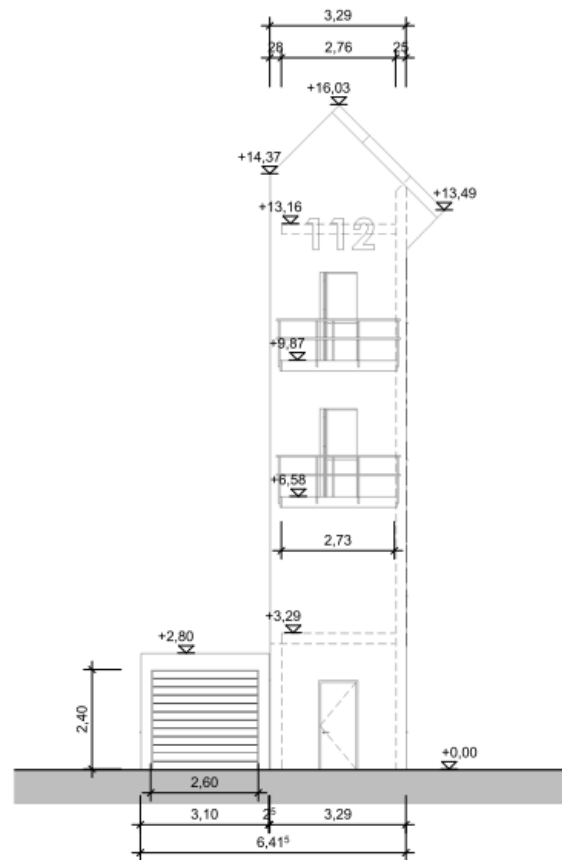

Ost
M 1 : 100

Feuerwache West
Jöllenbecker Str. 331
33613 Bielefeld
Gemarkung: Bielefeld
Flur:46 Flurstück: 527

Nummer	Datum	Name	Änderungsbeschreibung

ANSICHTEN

19.09.2016 SK 1 : 100

REINHOLD NICKLES
DIPL. ING. ARCHITEKT BDA
WESTSTR. 27A 32051 HERFORD
www.nickles-architekten.de

Bielefeld

Immobilienervicebetrieb ...wir bewegen !

Vorstellung der Planungen - **Neubau Übungsturm an der FW West**

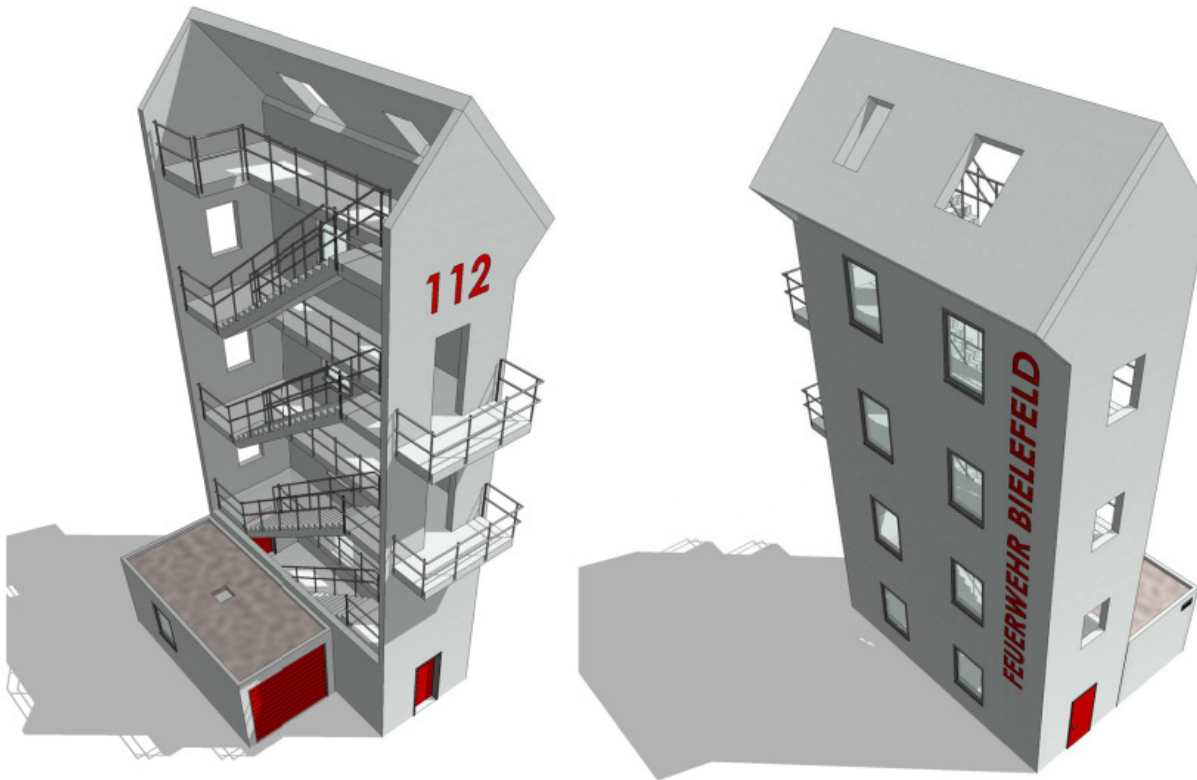

NEUBAU EINES
ÜBUNGSTURMS
FÜR DIE FEUERWEHR

Feuerwache West
Jöllenbecker Str. 331
33613 Bielefeld
Gemarkung: Bielefeld
Flur:46 Flurstück: 527

Nummer	Datum	Name	Änderungsbeschreibung
--------	-------	------	-----------------------

PERSPEKTIVEN

19.09.2016 SK

REINHOLD NICKLES
DIPL. ING. ARCHITEKT BDA
WESTSTR. 27A 32051 HERFORD
www.nickles-architekten.de

Bielefeld

Immobilienervicebetrieb ...wir bewegen !

Vorstellung der Planungen - **Neubau Übungsturm an der FW West**

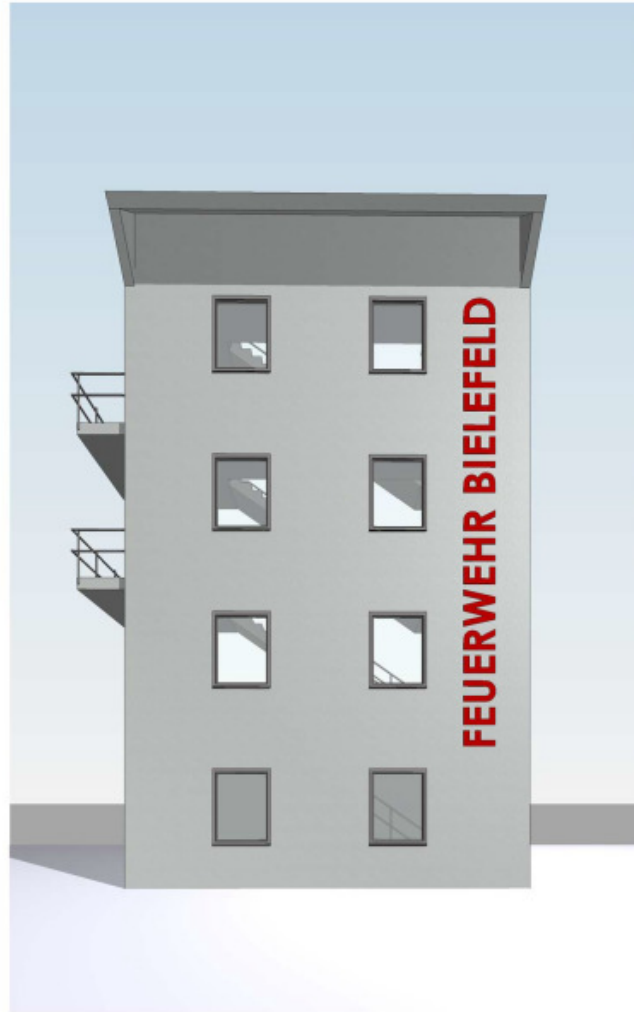

NEUBAU EINES
ÜBUNGSTURMS
FÜR DIE FEUERWEHR

Feuerwache West
Jöllenbecker Str. 331
33613 Bielefeld
Gemarkung: Bielefeld
Flur:46 Flurstück: 527

Nummer	Datum	Name	Änderungsbeschreibung
--------	-------	------	-----------------------

PERSPEKTIVEN

19.09.2016 SK

REINHOLD NICKLES
DIPL. ING. ARCHITEKT BDA
WESTSTR. 27A 32051 HERFORD
www.nickles-architekten.de