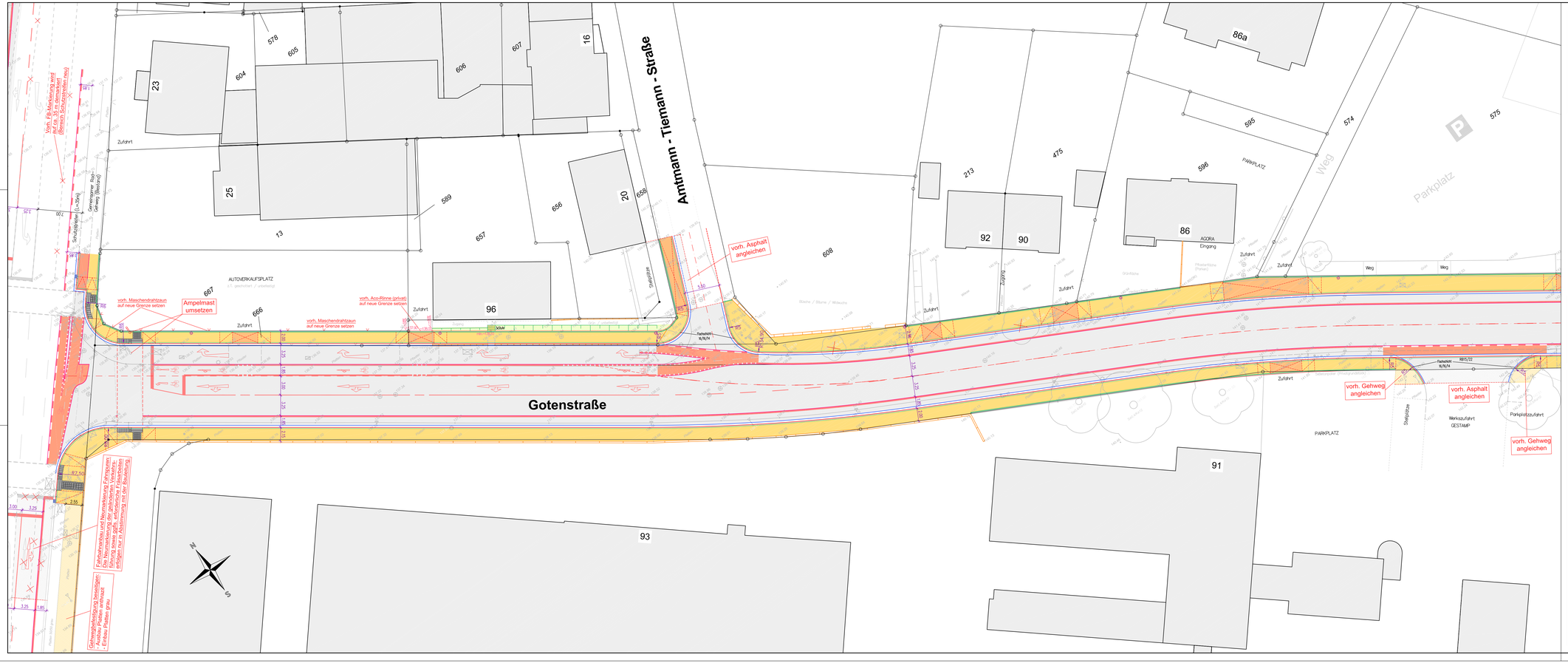

Legende:

	Fahrbahn	(Asphalt, Vollausbau)
	Fahrbahn	(Asphalt, Deckensanierung)
	Radweg	(Rotbeschichtung auf Asphalt)
	Gehweg	(Betonplatten 40/40/6 bzw. Betonpflaster 20/10/8, grau)
	Gehweg	(Pflaster/Platten regulieren bzw. Pflasterdecke erneuern)
	Zufahrten	(Betonpflaster 20/10/8, grau)
	Grünflächen	(Rasen)

Randbefestigungen:

- HB 15x30 im Bereich des Gehweges
- RB 15x22 im Bereich der Grundstückszufahrten
- Flachschichten im Bereich der Fussgängerfurten
- Sonderpflaster (Noppenplatten, Rippenplatten, etc. im Bereich von Querungen gem. Angaben im Detail)
- Bordstein F 20x25 (F10) als Einfassung der Fahrbahnteiler (Grüninseln)

Index	Datum	gez.	Änderung
D	23.02.16	Laubstein	Änderungen gem. Abstimmung 23.02.16: Änderung Haltebalken Abbiegespur Gotenstraße, Schutzstreifen auf 35 m Länge Gütersloher Straße stadteinwärts ergänzt
C	29.01.16	Laubstein	Änderungen gem. Abstimmung 16.12.15: Indirekte Verkehrsführung Linksabbieger Radfahrer, Haltebalken Rechtsabbieger KFZ geändert, Radfurt Bereich Amtmann-Tiemann-Straße geändert, Beleuchtung (Angabe STW) nachrichtlich eingetragen
B	30.10.15	Laubstein	Änderungen gem. Abstimmung 02.07.15 (Planvorlage Änderungen 22.05.15): Verkehrsführung von Gütersloher Str. bis Amtm.-T.-Str. komplett neu, Einmündungsradien (R=5) nach Angabe Stadt Bi, Änderungen Bereich Gütersloher Straße (gem. Abstimmung 10/2015)
A	20.05.15	Laubstein	Änderungen gem. Abstimmung 11.05.15 / 18.05.15 (Planvorlage Ergänzungen 19.02.15)

GESELLSCHAFT FÜR PLANUNG UND BAULEITUNG MBH
INGENIEURPLAN
Beckhausstr. 173
33611 Bielefeld
Telefon (05 21) 16486-0
Telefax (05 21) 16486-29
E-Mail info@smi-plan.de
Internet www.smi-plan.de

STADT BIELEFELD
AMT FÜR VERKEHR
- 660.22 - Verkehrswegeplanung

Anlage von Radfahrstreifen in der Gotenstraße zwischen Gütersloher Straße und Stadtring

- Entwurf -

Planart	Maßstab		Datum	Name
LAGEPLAN Teil 2 Gotenstraße	1 : 250	bearbeitet	11.05.2015	Laubstein
	Blattgröße 1.189x0.420 = 0,50 m²	gezeichnet	11.05.2015	Laubstein
	Plan Nr. **16732-102**	geprüft	11.05.2015	Profitlich
		Lärmschutz-ansprüche gepr.		
		BZV		

660.22	660.23	660.31	660.32	aufgestellt

14083-SL00250-0E.DWG