

Grünanlage „Alte Radrennbahn am Bolbrinker“

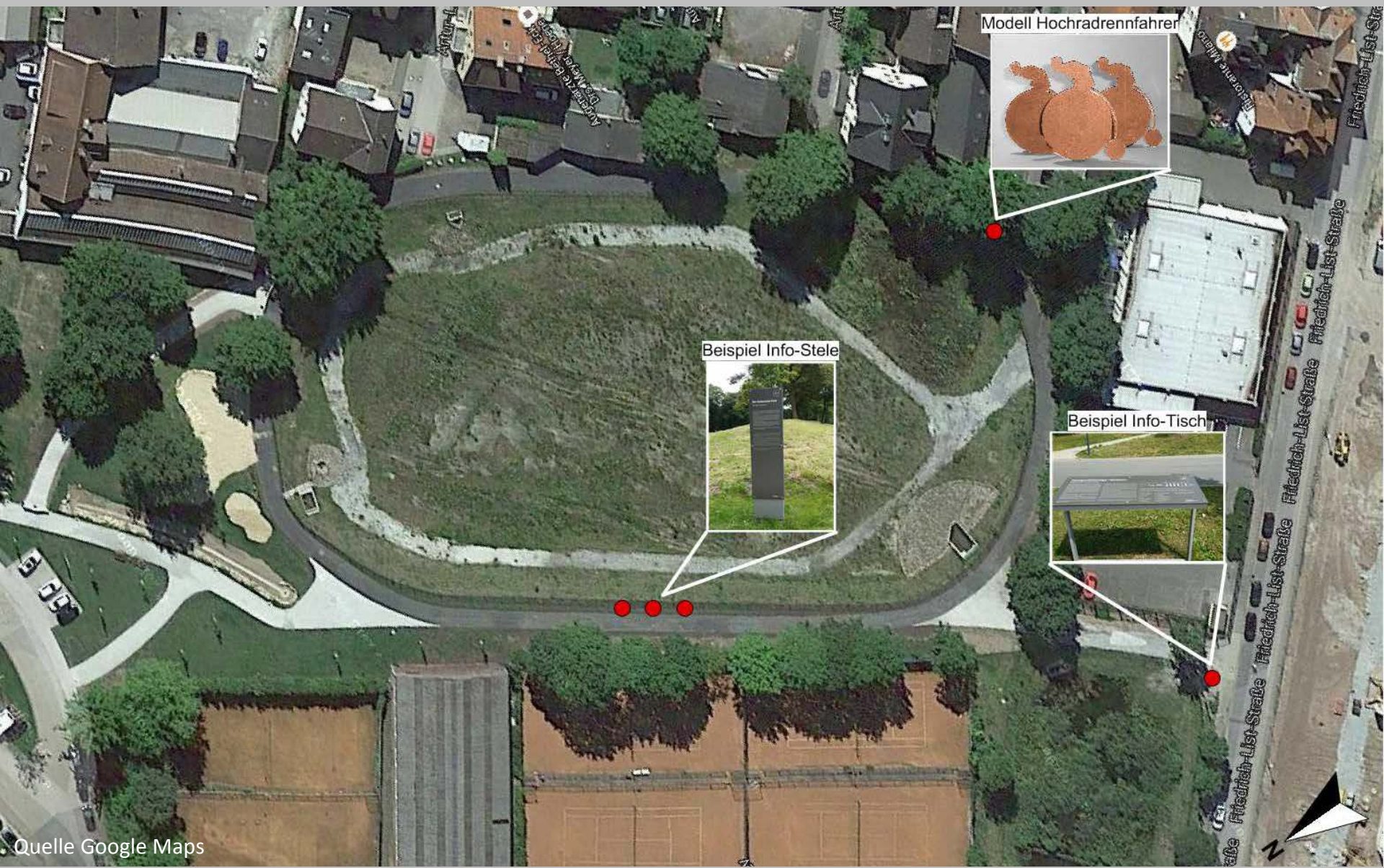

Lageplan

Grünanlage „Alte Radrennbahn am Bolbrinker“



Info-Stele



Info-Tisch

Info-Stele/ -Tisch am Johannisberg

Grünanlage „Alte Radrennbahn am Bolbrinker“

Gadderbaumer Bleichwiesen Bleaching-meadows of Gadderbaum

Kortens Bleiche heißt das Ölgemälde von Theobald Kade, der es um 1883 malte. Diese Bleiche lag dort, wo sich nun die Dr. Oetker Welt befindet. Seit dem 17. Jahrhundert reihte sich in dichter Folge ein Dutzend Bleichwiesen verschiedener Besitzer vom heutigen Adenauer Platz entlang der Landstraße nach Gütersloh.

Ein Teil der Leinenbahnen ist auf der Rasenfläche ausgebreitet und mit Stöcken am Boden festgesteckt. Ein Bleichknecht befleuchtet die Bahnen mit Hilfe eines Gießbottels mit Wasser aus einem Bleichgraben. Im Vordergrund flücht mit bedoppeltem Ufern die Lutter. Das Waschewaschen brachte dem im Niedergang befindlichen Leinewerke einen kleinen Nebenverdienst.

Bleichfelds Wohlstand begründete sich auf einem gut entwickelten, handwerklichen Leinewerke, das allerdings ab 1850 durch das Aufkommen von industriell hergestellten Stoffen verdrängt wurde. Nach und nach gaben die Weber und Bleicher ihr Handwerk auf. Die Bleichwiesen wurden größtenteils gawerlich überbaut. Nur Bolbrinkers Wiese, die ehemalige Kötterhönersche Bleiche, blieb unbebaut, weil sie seit 1885 als Sportfläche genutzt wurde.



Kortens Bleiche von Th. Kade, aus dem Bestand der Kunsthalle Bielefeld

Kortens Bleiche is the name of the painting created by Theobald Kade in 1883. This bleich was located where nowadays the Dr. Oetker Welt is situated. From the 17th century you found a dozen bleiches by different owners - beginning at the todays Adenauer Platz - along the road to Gütersloh.

Kortens Bleiche is the name of the painting created by Theobald Kade in 1883. This bleich was located where nowadays the Dr. Oetker Welt is situated. From the 17th century you found a dozen bleiches by different owners - beginning at the todays Adenauer Platz - along the road to Gütersloh.

Kortens Bleiche is the name of the painting created by Theobald Kade in 1883. This bleich was located where nowadays the Dr. Oetker Welt is situated. From the 17th century you found a dozen bleiches by different owners - beginning at the todays Adenauer Platz - along the road to Gütersloh.



Bolbrinkers Eisbahn von Th. Kade, aus dem Bestand der Kunsthalle Bielefeld

Bolbrinkers Eisbahn Ice-skating on Bolbrinker's pond

Bolbrinkers Eisbahn heißt das Ölgemälde von Theobald Kade, der es 1880 malte. Dieser winters oft zugefrorene Teich lag dort, wo sich heute das kleine Regenrückhaltebecken und die Tennisplätze befinden. Seit dem 19. Jh. diente er als Wasserreservoir für zwei Lohmühlen an der Lutter. Hier wurde Baumrinde (die Lohe) für das Ledergerben zerkleinert.

Links von der Bildmitte stehen die Häuser der Bolbrinkers. Ganz links der große Schornstein gehört zur Korbrennerei von Liekefeldt, der seinerzeit einzigen Schnapsbrennerei in Bielefeld. Das Gebäude am linken Bildrand besteht heute noch (Dreesbeimdieke). Die Eisfläche diente als Freizeitstätte, dort fand so manches Eisfest mit Glühwein, Gebäck und Fackelbeleuchtung statt.

Durch die Aufgabe der Bleichereien siedelte sich Gewerbe wie die Spinnerei Vorwärts, die Dampfwascherei Kemper oder die Färberei Lohmann an. Bolbrinker, der nicht dem Bleichergewerbe nachging, betrieb ein Freibad, eine Eisbahn und verpachtete 1885 seine Wiesen an den Bielefelder Velociped-Club zur Errichtung einer Radrennbahn.

Kortens Bleiche is the name of the painting created by Theobald Kade in 1883. This bleich was located where nowadays the Dr. Oetker Welt is situated. From the 17th century you found a dozen bleiches by different owners - beginning at the todays Adenauer Platz - along the road to Gütersloh.

Kortens Bleiche is the name of the painting created by Theobald Kade in 1883. This bleich was located where nowadays the Dr. Oetker Welt is situated. From the 17th century you found a dozen bleiches by different owners - beginning at the todays Adenauer Platz - along the road to Gütersloh.

Kortens Bleiche is the name of the painting created by Theobald Kade in 1883. This bleich was located where nowadays the Dr. Oetker Welt is situated. From the 17th century you found a dozen bleiches by different owners - beginning at the todays Adenauer Platz - along the road to Gütersloh.

Info-Tisch



Gadderbaums Hochradrennbahn



Archäologische Ausgrabungen

Info-Stele

Beispiele Info-Stelen/ -Tisch

Grünanlage „Alte Radrennbahn am Bolbrinker“



Modell Hochradrennfahrer