Rolandstraße

Beschilderungsplan zur Sicherung der Durchfahrbreiten

Anlage III

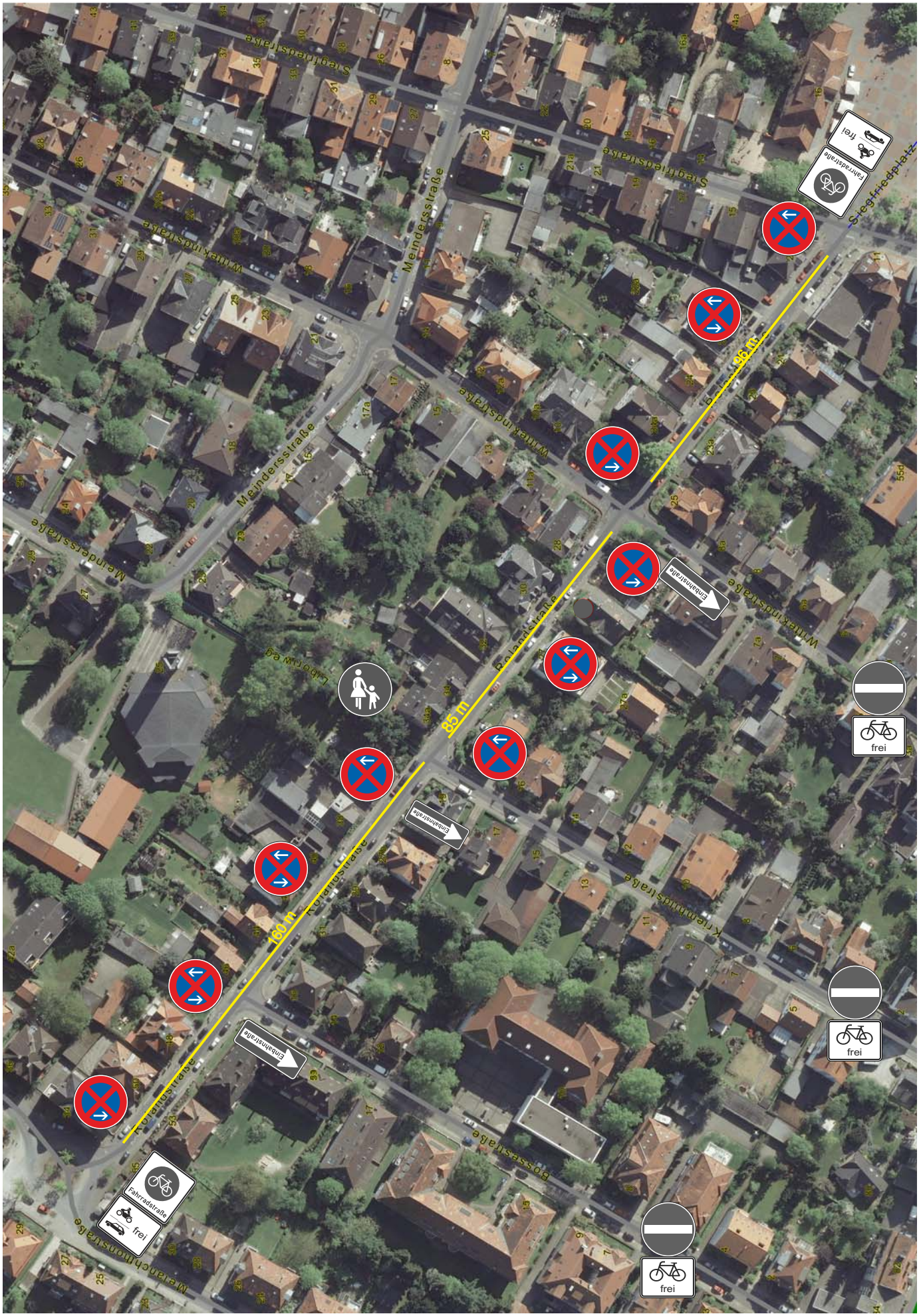

Entfall von ca. 50% der Parkplatzflächen.