25.05.2011
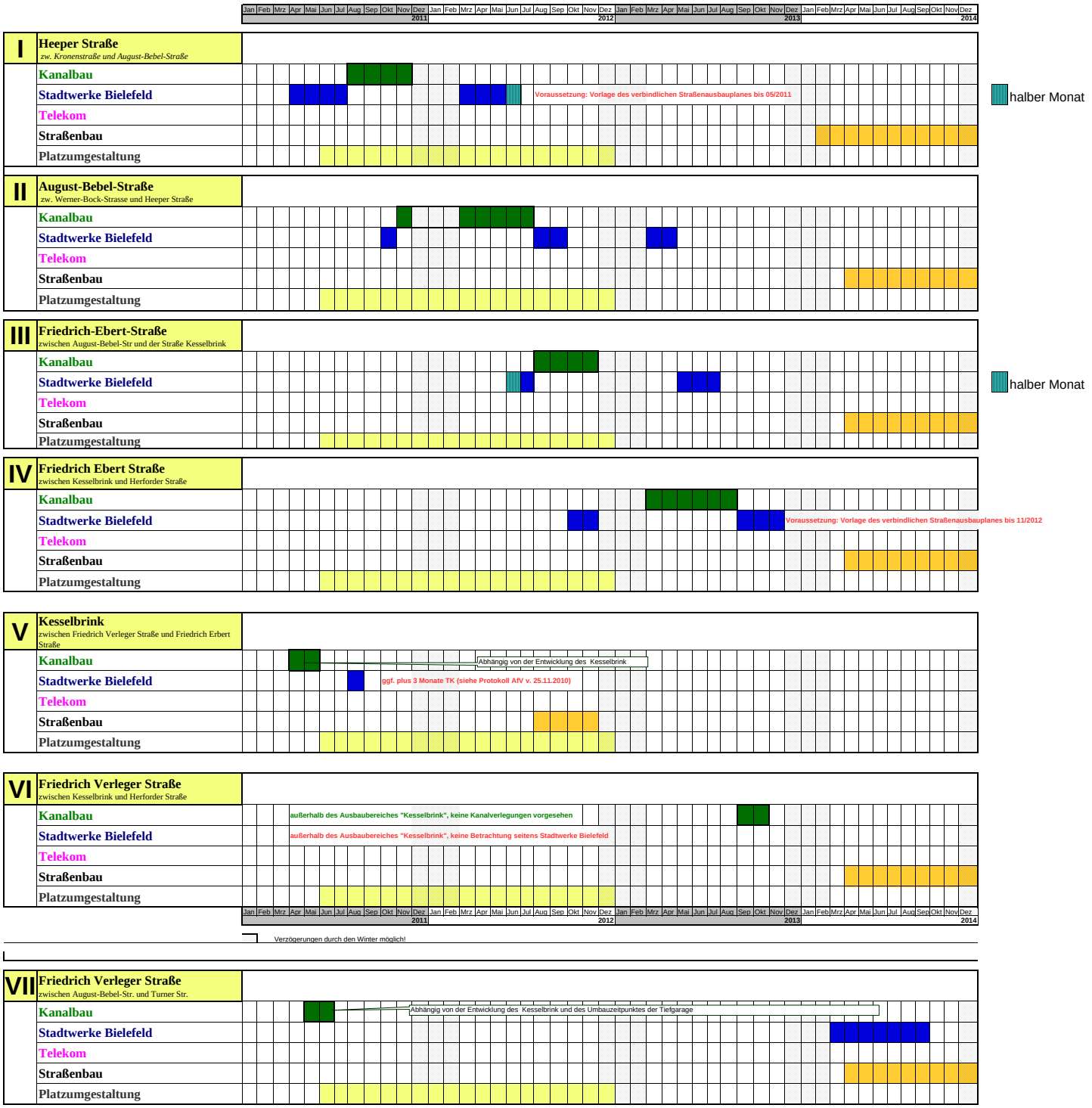
Zeitliche Grobabschätzung der erforderlichen Bauabläufe "Kesselbrink" als Diskussionsgrundlage