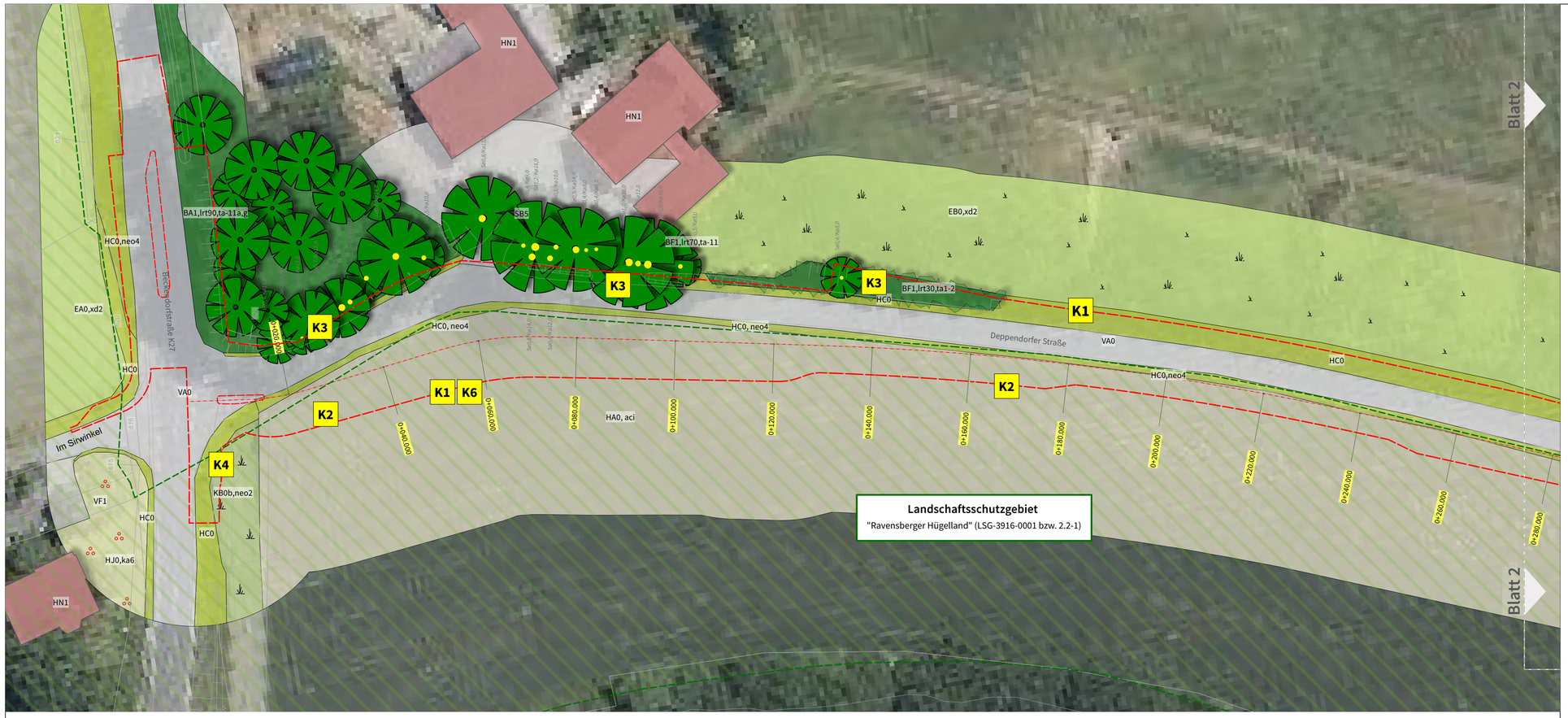

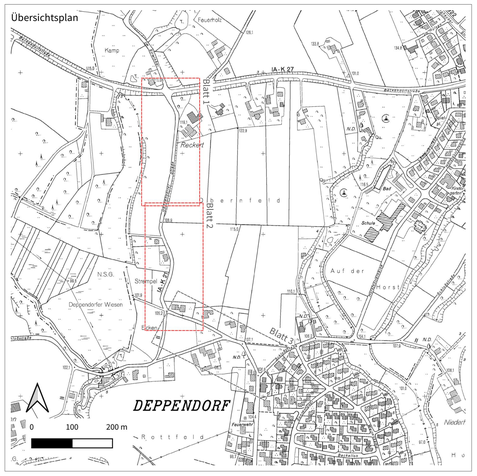

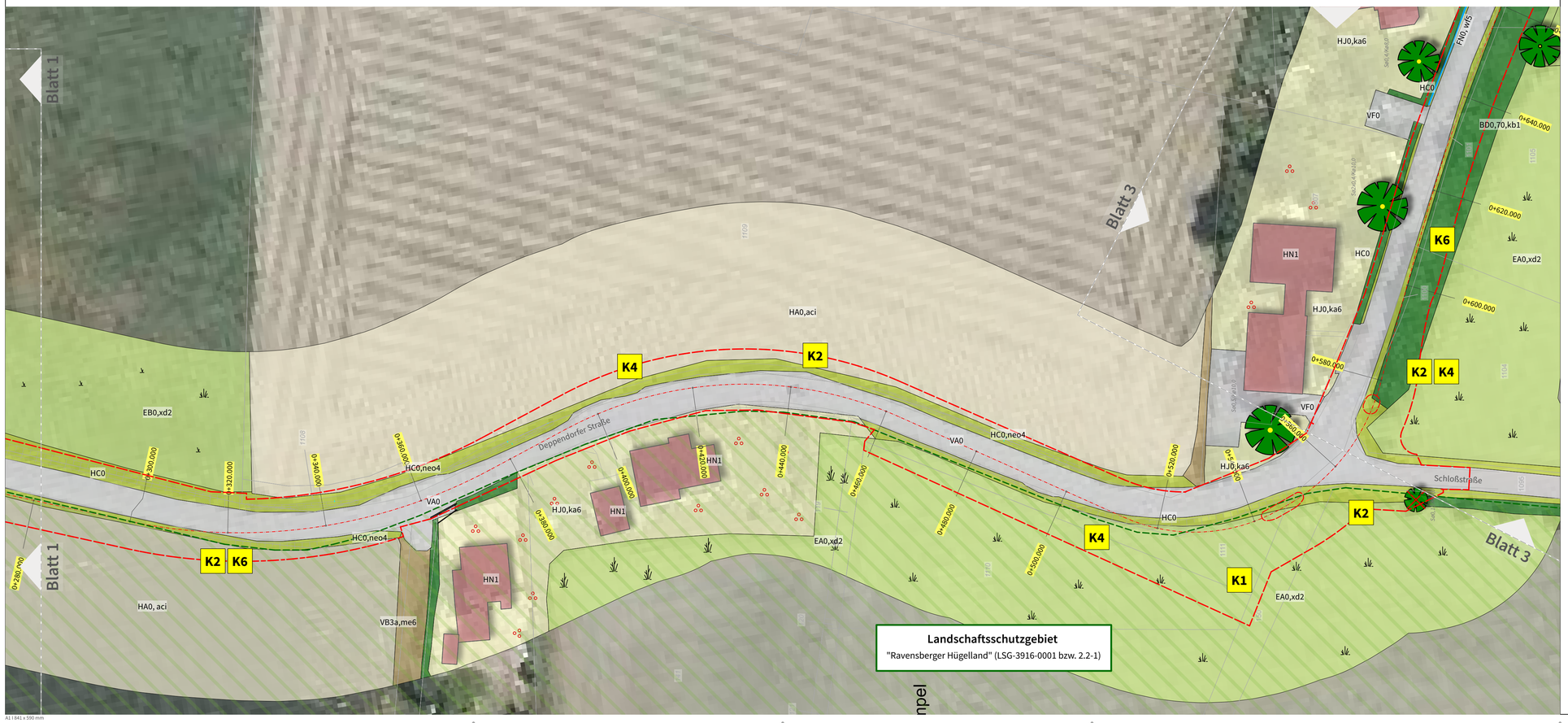

Projekt:	**Umbau Deppendorfer Straße**			
Bauherr:	Stadt Bielefeld - Amt für Verkehr August-Bebel-Straße 92 33602 Bielefeld			
Maßnahme:	**Umbau der Deppendorfer Straße, Bielefeld**			
Darstellung:	**Bestands- und Konfliktplan** Plan 1 zum LBP			
Maßstab: 1 : 500		Datum	Name	Projektnummer
	gezeichnet:	18.03.2024	S. Richter	0727
Zeichnungsnummer: 0727-LBP_01	geprüft:	20.03.2024	D. Beckmann	Blattnummer
	geändert:			01 & 02

Erstellung der Antragsunterlagen:

stadtlandkonzept
Planungsbüro für Stadt & Umwelt

alte bielefelder str. 1
33824 werther
fon: 05203 / 9182090
mob: 0170 / 3017506

stadtplanung
umweltplanung
ökologische fachgutachten
bimsch-antragsverfahren

A1 | 841 x 590 mm