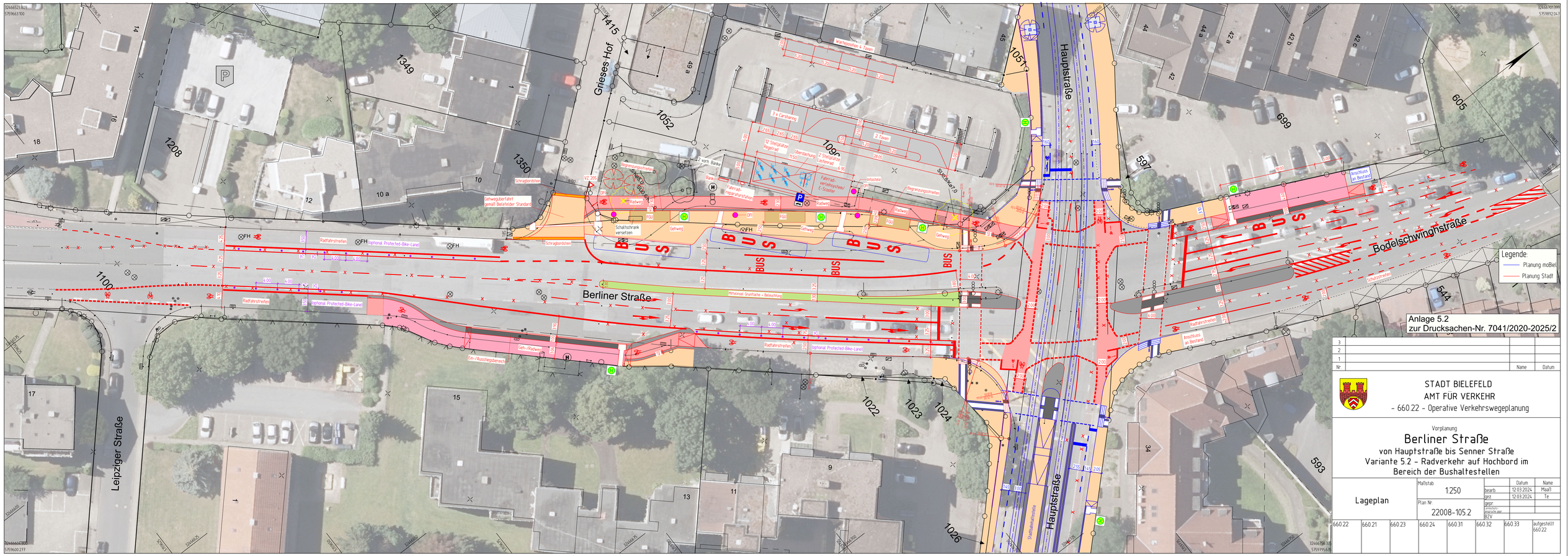
Grieses Hof
Hauptstraße
Berliner Straße
Bodelschwinghstraße
Leipziger Straße
BUS
Legende:
Planung moBiel
Planung Stadt
Anlage 5.2
zur Drucksachen-Nr. 7041/2020-2025/2
STADT BIELEFELD
AMT FÜR VERKEHR
- 660.22 - Operative Verkehrswegeplanung
Vorplanung
Berliner Straße
von Hauptstraße bis Senner Straße
Variante 5.2 - Radverkehr auf Hochbord im
Bereich der Bushaltestellen
Lageplan
Maßstab
1:250
Plan Nr.
22008-105.2
Datum
Name
bearb.
12.03.2024
Maaß
gez.
12.03.2024
Te
geprüft
BZV
660.22
660.21
660.23
660.24
660.31
660.32
660.33
aufgestellt
660.22