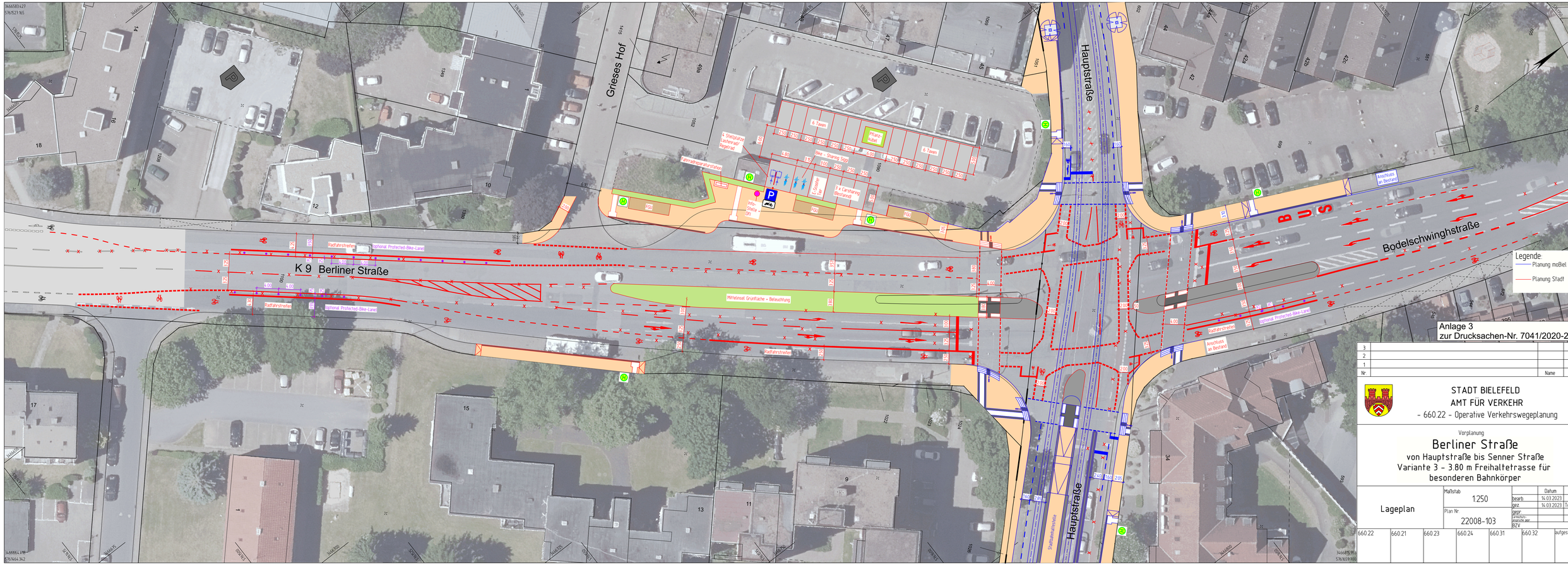


| Nr. | | Name | Datum |
|---|---|---|---|
| 3 | | | |
| 2 | | | |
| 1 | | | |

STADT BIELEFELD
AMT FÜR VERKEHR
- 660.22 - Operative Verkehrswegeplanung

Vorplanung

# Berliner Straße

von Hauptstraße bis Senner Straße
Variante 3 - 3.80 m Freihaltetrasse für besonderen Bahnkörper

Lageplan

Maßstab 1:250

Plan Nr. 22008-103

| | Datum | Name |
|---|---|---|
| bearb. | 14.03.2023 | Maaß |
| gez. | 14.03.2023 | Tegelhütter |
| gepr. | | |
| Anmerkungen: | | |
| gesprochen: | | |
| BZV | | |

| 660.22 | 660.21 | 660.23 | 660.24 | 660.31 | 660.32 | aufgestellt |
|---|---|---|---|---|---|---|
| | | | | | | |