# Anlage 3.1
# zur Drucksachen-Nr. 5006/2020-2025

Land NRW | Stadt Bielefeld

Die geplante Fahrbahnverbreiterung zur Leistungsfähigkeitsverbesserung befindet sich im Bereich des Landesstraßes. Straßenbau (Straßen.NRW) Zustimmung mit Straßen.NRW steht noch aus.

Johannistal | Johannistal | Johannistal | Johannistal | Johannistal L 778 | Uhlandstraße | Goethestraße

Legende:
- Gehweg
- Radweg
- Geh-/Radweg, Zweirichtungsradverkehr
- Sicherheitstrennstreifen
- Grünfläche
- Zufahrt Bestand/ Neu
- Planung gem. Bauantrag

| Nr. | | Name | Datum |
|---|---|---|---|
| 3 | | | |
| 2 | | | |
| 1 | Kfz-Stellplätze inkl. Kfz/ Beschriftung ergänzt | Sprew/Te | 25.08.2022 |

STADT BIELEFELD
AMT FÜR VERKEHR
- 660.22 - Operative Verkehrswegeplanung

Vorplanung

## Johannistal

zwischen Uhlandstraße und Auf-/Abfahrt OWD

Variante 1b - Geh-/Radweg Südseite

| Lageplan | Maßstab 1:250 | | Datum | Name |
|---|---|---|---|---|
| | | bearb. | 02.08.2022 | Sprew |
| | | gez. | 02.08.2022 | Tegelhofer |
| | Plan Nr. 02268-101 | gepr. | | |
| | | genehmigt | | |
| | | BZV | | |

| 660.22 | 660.21 | 660.23 | 660.31 | 660.32 | 660.33 | aufgestellt |
|---|---|---|---|---|---|---|
| | | | | | | |

# Anlage 3.2
# zur Drucksachen-Nr. 5006/2020-2025

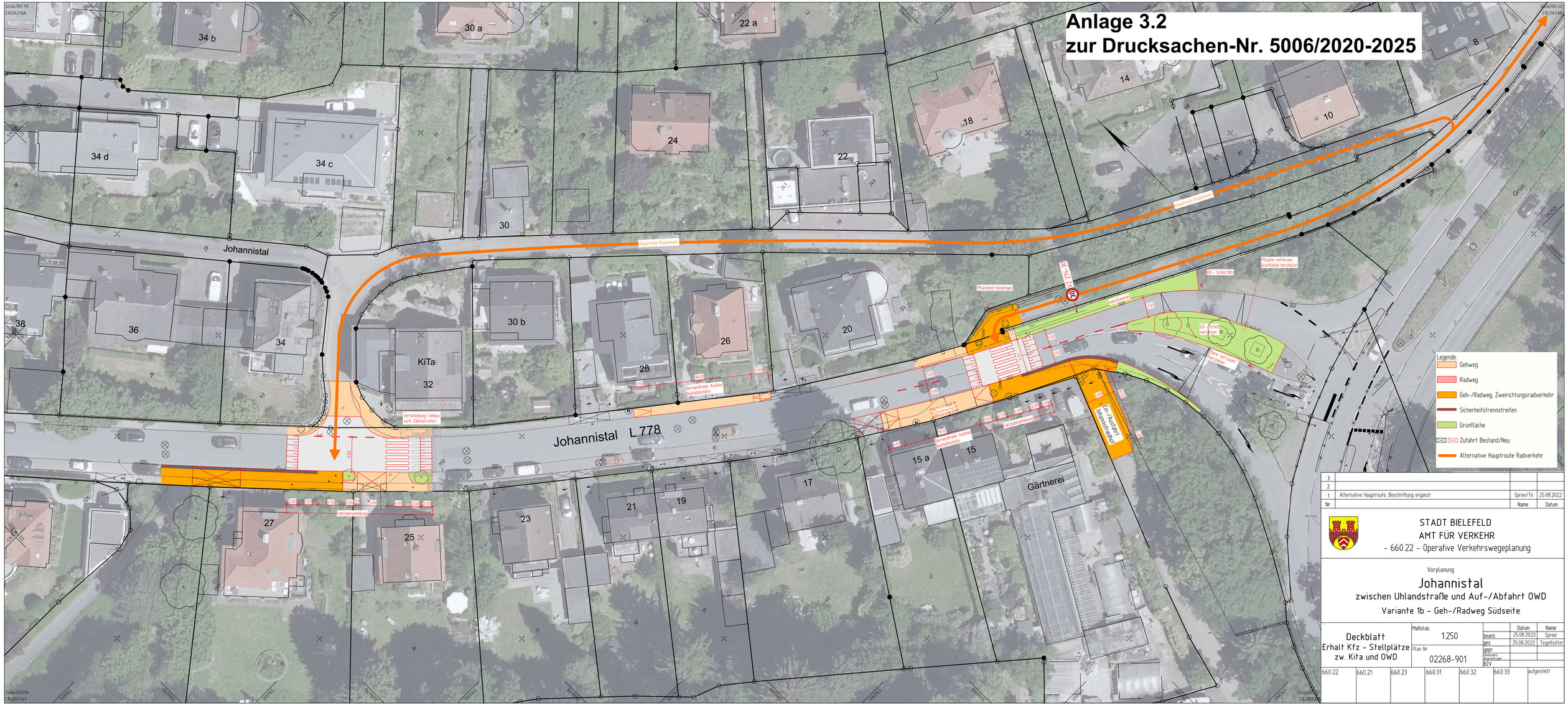


| Nr. | | Name | Datum |
|---|---|---|---|
| 3 | | | |
| 2 | | | |
| 1 | Alternative Hauptroute, Beschriftung erganzt | Spree/Te | 25.08.2022 |

STADT BIELEFELD
AMT FÜR VERKEHR
- 660.22 - Operative Verkehrswegeplanung

Vorplanung

## Johannistal

zwischen Uhlandstraße und Auf-/Abfahrt OWD

Variante 1b - Geh-/Radweg Südseite

| Deckblatt | Maßstab 1:250 | | Datum | Name |
|---|---|---|---|---|
| Erhalt Kfz - Stellplätze zw. Kita und OWD | Plan Nr. 02268-901 | bearb. | 25.08.2022 | Spree |
| | | gez. | 25.08.2022 | Tegelhütter |
| | | gepr. | | |
| | | Genehmigungsstelle gepr. | | |
| | | BZV | | |

| 660.22 | 660.21 | 660.23 | 660.31 | 660.32 | 660.33 | aufgestellt |
|---|---|---|---|---|---|---|

# Anlage 3.3
# zur Drucksachen-Nr. 5006/2020-2025

Legende:
- Gehweg
- Radweg
- Geh-/Radweg, Zweirichtungsradverkehr
- Sicherheitstrennstreifen
- Grünfläche
- Zufahrt Bestand/ Neu
- Planung gem. Bauantrag

| Nr. | | Name | Datum |
|---|---|---|---|
| 3 | | | |
| 2 | Farbfläche Gehwegüberfahrt Uhlandstraße | Sprew/Te | 21.09.2022 |
| 1 | Beschriftung ergänzt | Sprew/Te | 25.08.2022 |

STADT BIELEFELD
AMT FÜR VERKEHR
- 660.22 - Operative Verkehrswegeplanung

Vorplanung

## Johannistal
zwischen Uhlandstraße und Auf-/Abfahrt OWD
Variante 2 - Schutzstreifen Nordseite

| Lageplan | Maßstab 1:250 | | Datum | Name |
|---|---|---|---|---|
| | | bearb. | 25.08.2022 | Sprew |
| | | gez. | 25.08.2022 | Tegelkämper |
| | Plan Nr. 02268-102 | gepr. | | |
| | | genehmigt | | |
| | | BZV | | |

| 660.22 | 660.21 | 660.23 | 660.31 | 660.32 | 660.33 | aufgestellt |
|---|---|---|---|---|---|---|
| | | | | | | |

**Anlage 3.4**
**zur Drucksachen-Nr. 5006/2020-2025**

Mittelinsel kann aufgrund des damit verbundenen Eingriffes in Natur und Landschaft nicht weiter verfolgt werden. Alternative Maßnahmen zur Geschwindigkeitsreduzierung in Höhe Uhlandstraße werden in Abstimmung mit dem Landesbetrieb Straßenbau NRW geprüft.

Land NRW
Stadt Bielefeld
Johannistal
Uhlandstraße
Johannistal
Johannistal
Johannistal
Johannistal L 778
Goethestraße
Garnweg
Kleinkinder und Familiengarten
Kita
Spielplatz Johannistal
Legende
Gehweg
Radweg
Geh-/Radweg
Sicherheitstrennstreifen
Grünfläche
Zufahrt Bestand/ Neu
Planung gem. Bauantrag

| Nr | Änderungen | Datum | Name |
|---|---|---|---|
| 3 | | | |
| 2 | | | |
| 1 | KFz-Ortsplätze inkl. Kißa/ Bestellfläche ergänzt. Sattelte Fahrradabkingrenze statt Schutzstreifen | Sprw/Tw | 25.08.2022 |

STADT BIELEFELD
AMT FÜR VERKEHR
- 660 22 - Operative Verkehrswegeplanung

Vorplanung
# Johannistal
zwischen Uhlandstraße und Auf-/Abfahrt OWD
Variante 6 - Geh-/Radweg Nordseite

Lageplan

| Maßstab | bearb. | Datum | Name |
|---|---|---|---|
| 1:250 | | 25.08.2022 | Sprw |
| | gez. | 25.08.2022 | Tegelschr |
| Plan Nr. 02268-103 | geprüft | | |
| | genehm. | | |
| | RDV | | |

| 660 22 | 660 21 | 660 23 | 660 31 | 660 32 | 660 33 | aufgestellt |
|---|---|---|---|---|---|---|

# Anlage 3.5
# zur Drucksachen-Nr. 5006/2020-2025

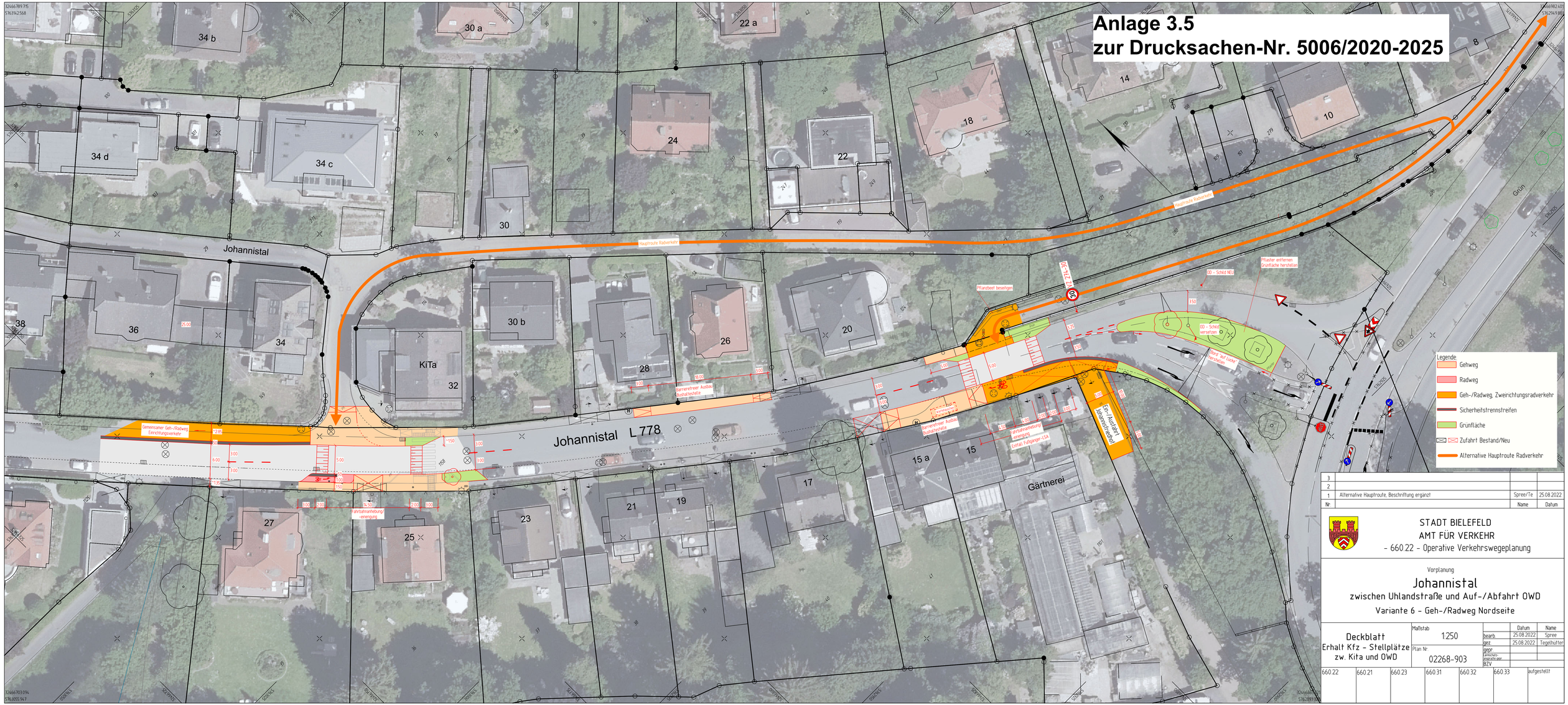


| Nr. | | Name | Datum |
|---|---|---|---|
| 3 | | | |
| 2 | | | |
| 1 | Alternative Hauptroute, Beschriftung erganzt | Spree/Te | 25.08.2022 |

STADT BIELEFELD
AMT FÜR VERKEHR
- 660.22 - Operative Verkehrswegeplanung

Vorplanung

## Johannistal

zwischen Uhlandstraße und Auf-/Abfahrt OWD

Variante 6 - Geh-/Radweg Nordseite

| Deckblatt | Maßstab 1:250 | | Datum | Name |
|---|---|---|---|---|
| Erhalt Kfz - Stellplätze zw. Kita und OWD | Plan Nr. 02268-903 | bearb. | 25.08.2022 | Spree |
| | | gez. | 25.08.2022 | Tegelhütter |
| | | gepr. | | |
| | | Genehmigungsstelle gepr. | | |
| | | BZV | | |

| 660.22 | 660.21 | 660.23 | 660.31 | 660.32 | 660.33 | aufgestellt |
|---|---|---|---|---|---|---|