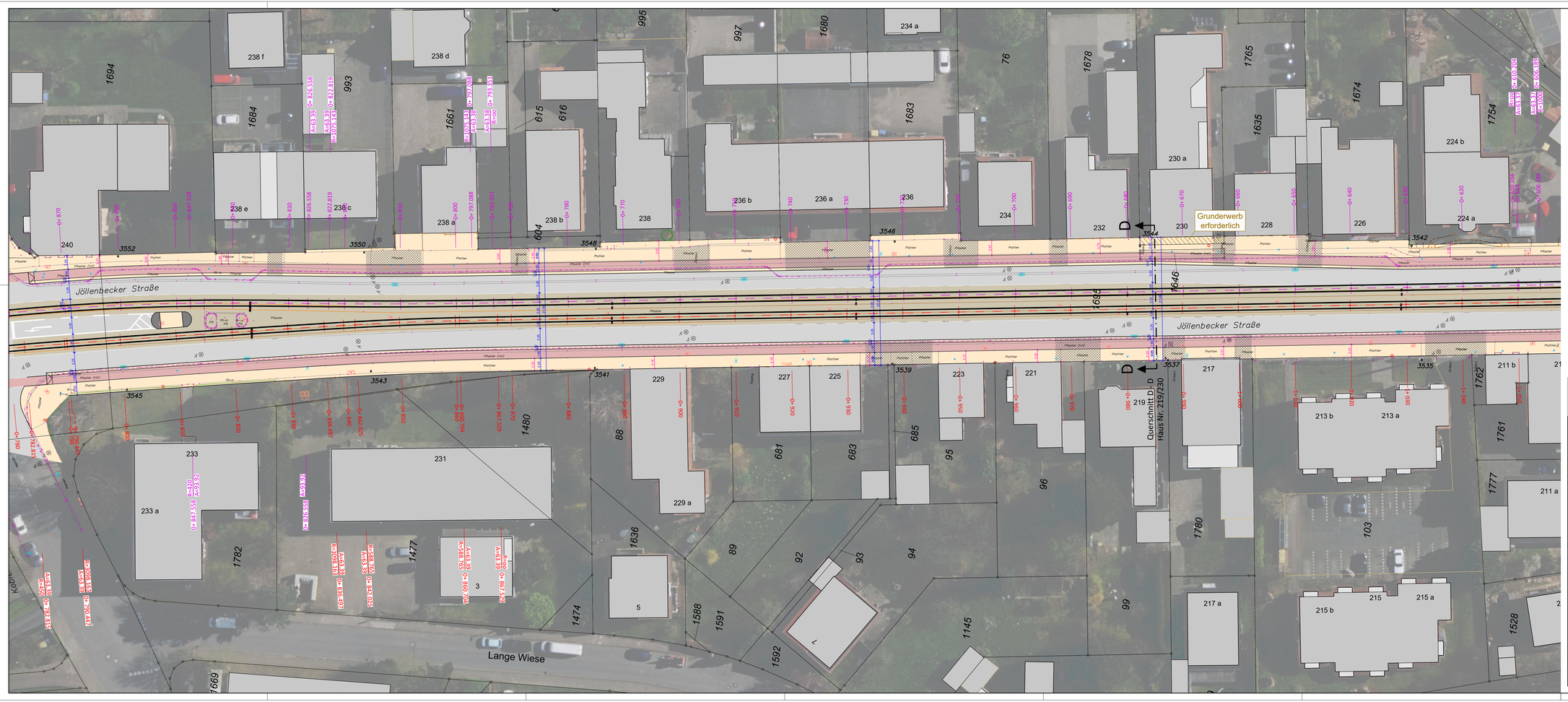

VORABZUG

Stand der Planung: 19.04.2021

Index	Änderung	Datum	Name
C			
B			
A			

STADT BIELEFELD
AMT FÜR VERKEHR
- 660.22 - Verkehrswegeplanung

BBVG
Bielefelder Beteiligungs- und Vermögensverwaltungsgesellschaft

Stadtbahnlinie 3
Umbau Jöllenbecker Straße
zwischen Drögestraße und Splittenbrede

Planungsphase: Entwurfsplanung	Anlage: .	Blatt: 4
Dateiname: ...\CAD\21004-G-LP-0250-00.DWG		Plotdatum:
Planart: Lageplan Teil 4 Gleis- und Straßenbau	Plan-Nr.: 3-GS-LP-004	Maßstab: 1 : 250

Planverfasser

plan.b Ingenieurgesellschaft mbH
Mühlenstraße 31
33607 Bielefeld
Fon 0521/96760980
Fax 0521/96760985
Email info@planb-bielefeld.de

plan.b Ingenieurgesellschaft mbH
Metzner. Goldbeck. Althof

	Datum	Name
Bearb.:	04/2021	Goldbeck
Gez.:	04/2021	Goldbeck
Gepr.:		

Einverstanden:
Bielefeld, den

BBVGmbH

Aufgestellt:
Bielefeld, den 19.04.2021

gez.
Dipl.-Ing. (FH) T. Goldbeck
plan.b Ing.-GmbH