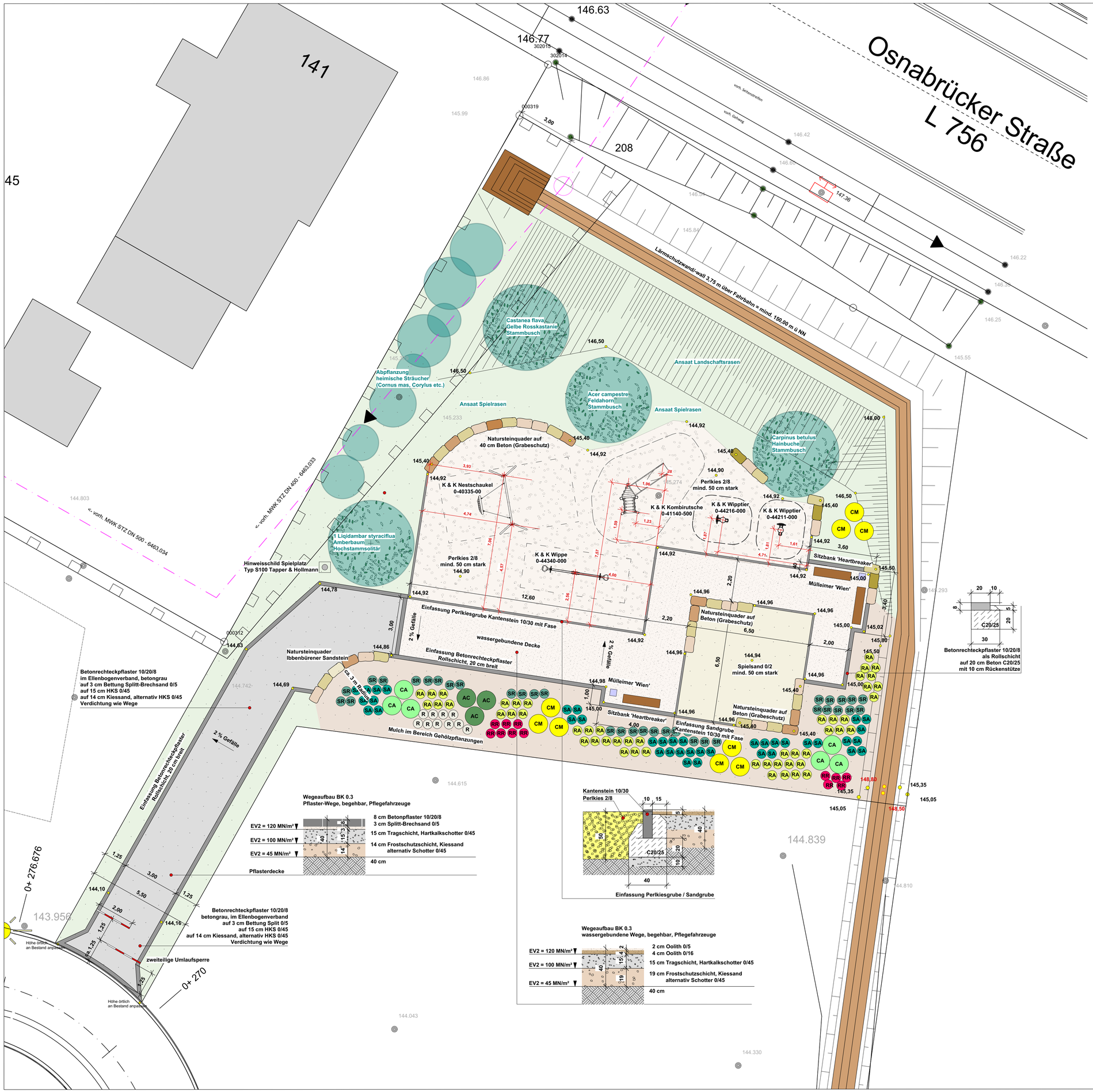

INDEX	DATUM	ÄNDERUNG	GEZEICHNET
-	00.00.0000	00	00

- AC Acer campestre
- CM Cornus mas
- CA Corylus avellana
- RA Ribes alpinum
- SA Salix rosmarinifolia
- SR Salix repens ssp. argentea
- RR Rosa rugosa
- R Rosa rugosa alba

BAUVORHABEN	**Spielplatz mit Lärmschutzanlage im BP Nr. I/Q 26 in Bielefeld Quelle**
LEISTUNGS-PHASE	**AUSFÜHRUNGSPLANUNG**
BEZEICHNUNG	**LAGEPLAN**
PLANNUMMER	**969 - AP - 100 - 00** INDEX
ERLÄUTERUNG	
BAUHERR	**Quelle Alleestraße 3. BA Entwicklungs-GmbH & Co.KG** Wilhelm-Busch-Straße 33 33415 Verl Datum Unterschrift Bauherr
ARCHITEKT	**PLANUNGSBÜRO SELZNER** Landschaftsarchitekten + Ingenieure Schorlemerstraße 67 41464 Neuss Tel.: 02131 74 18 81 Fax: 02131 74 18 82 SELZNER Datum Unterschrift Architekt

N	GEZEICHNET	BLATTGRÖSSE	MASSTAB	DATUM
	JS	780 x 594	1 : 100	25.05.2020