Anlage 1 – Übersichtsplan

Anlage 2 – Lageplan Allee AL-BI-0010

Anlage 3 – Allee AL-BI-0010

Anlage 4 – Eingriff

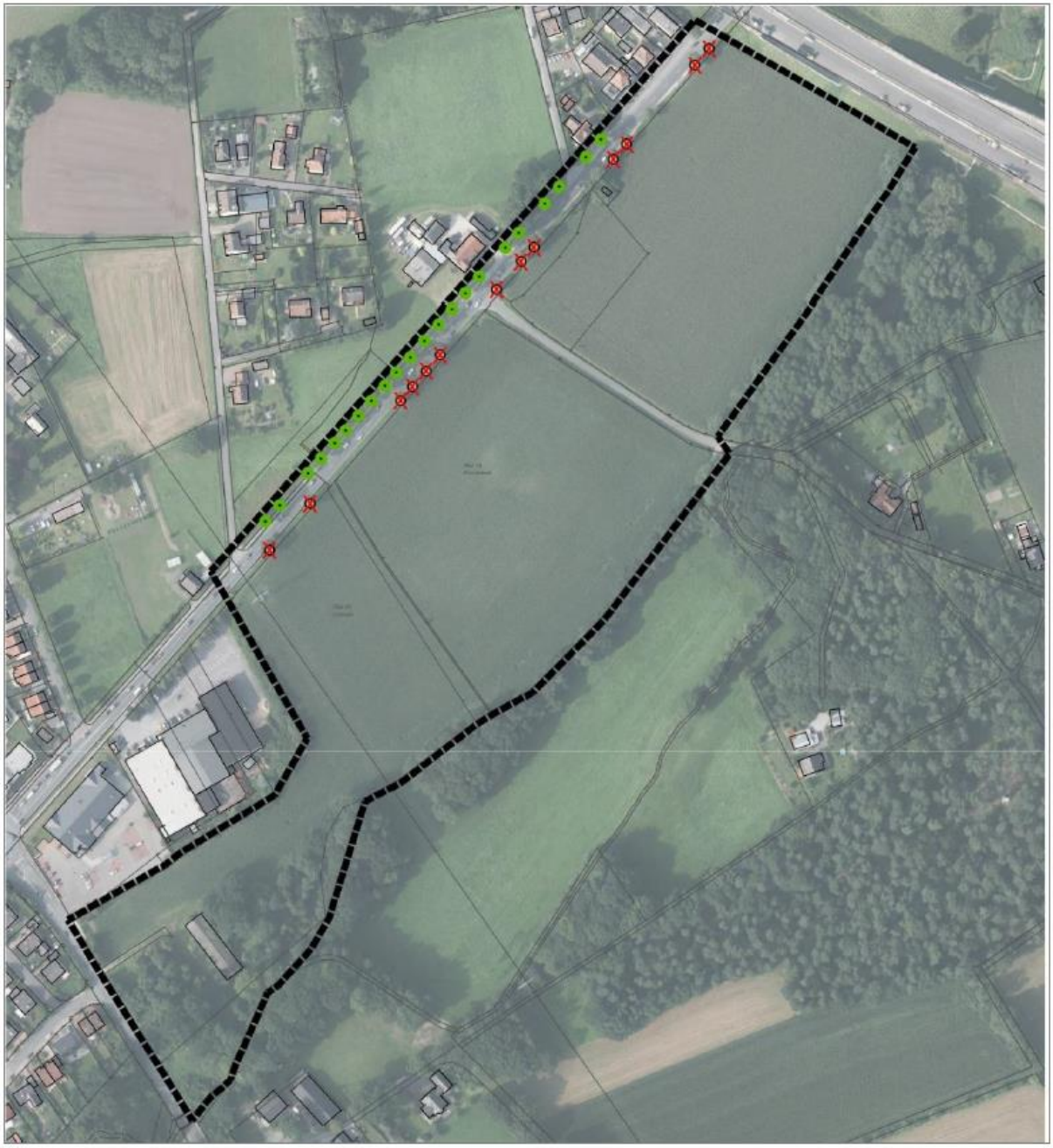

Anlage 5 – Ersatz

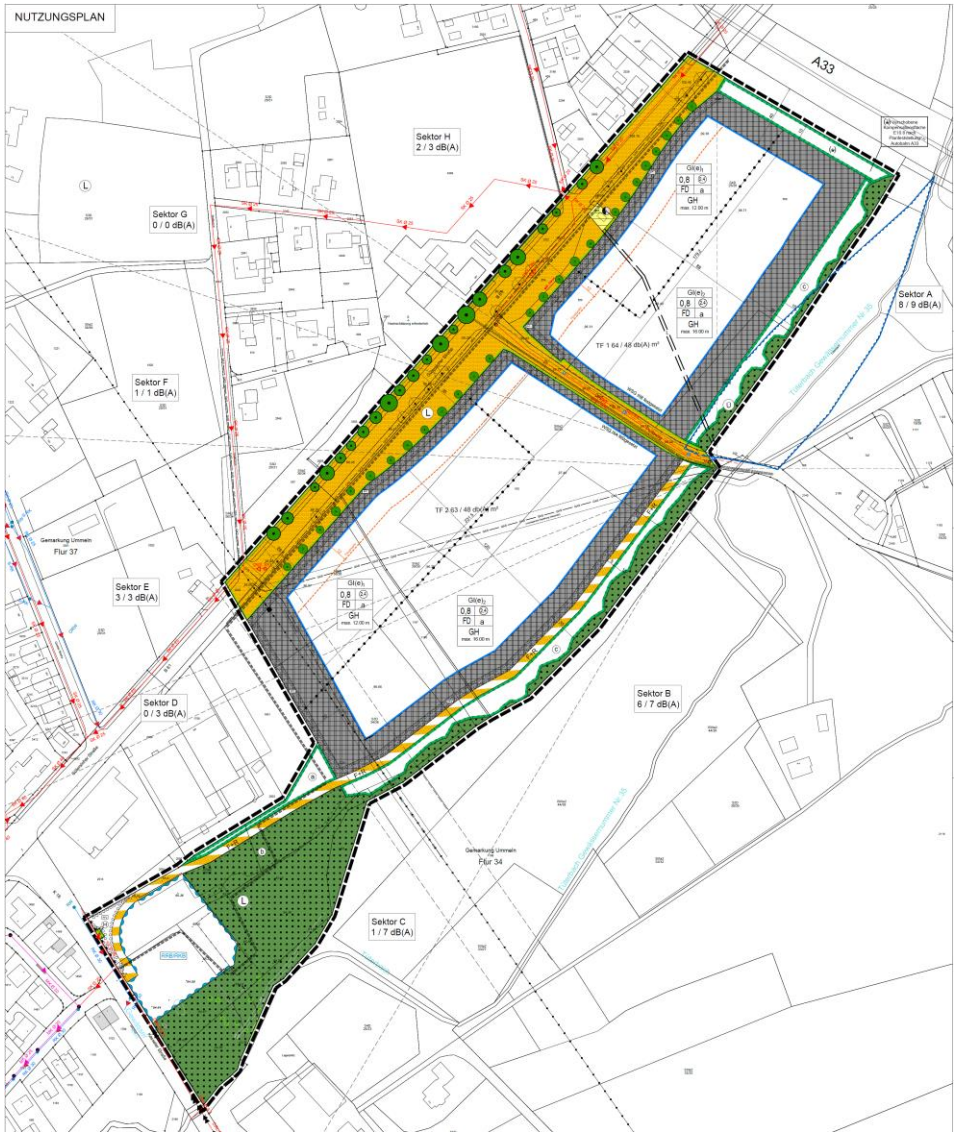

Zu erhaltende Bäume

<u>Anzupflanzende Alleebäume an der Gütersloher Straße</u>

Entlang der Gütersloher Straße (B 61) sind in Abstimmung auf den Bestand Alleebäume im Abstand von ca. 15 m anzupflanzen, um den Charakter des gemäß § 41 LG NW geschützten Baumbestands zu ersetzen und langfristig zu sichern.

Die Hochstämme sind anfänglich zu befestigen und dauerhaft zu sichern. Vorbereitend sind bodenverbessernde Maßnahmen (Pflanzgruben mit mind. 12 m³ durchwurzelbarem Raum) vorzusehen.