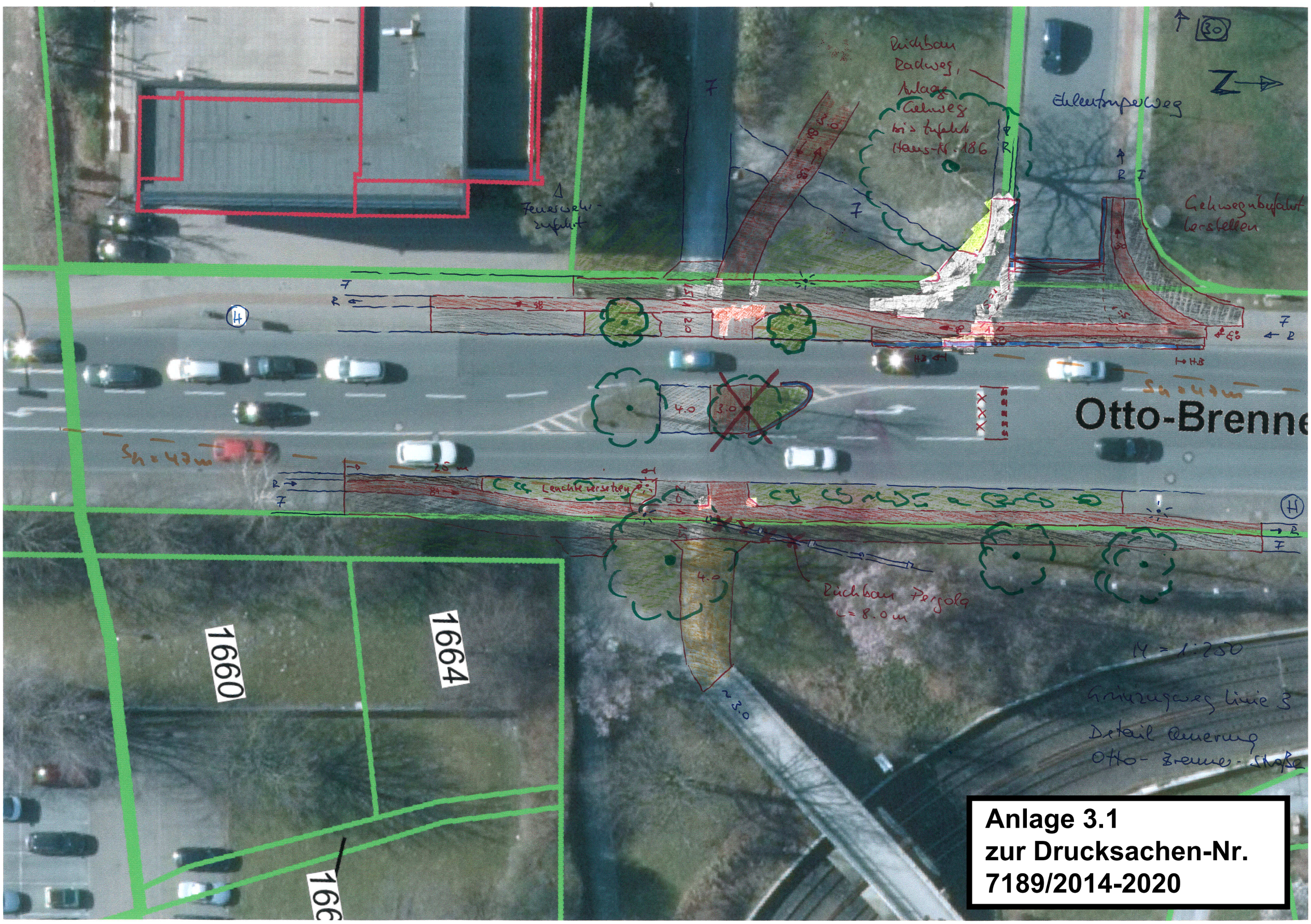
Rückbau Radweg, Anlage Gehweg bis Zufahrt Haus-Nr. 186
Eulenkrugweg
Feuerwehr-zufahrt
Gehwegüberfahrt herstellen
Otto-Brenne
Leuchte versetzen
Rückbau Pergola L = 8.0 m
1660
1664
M = 1:250
Anlage 3.1 zur Drucksachen-Nr. 7189/2014-2020