Südring / Brackweder Straße (L756) zw. Duisburger Straße und Friedhofstraße
hier: Anpassungen der Radverkehrsführungen in den untergeordneten Straßen der lichtsignalisierten Knotenpunkte
KP Südring / Stadtring
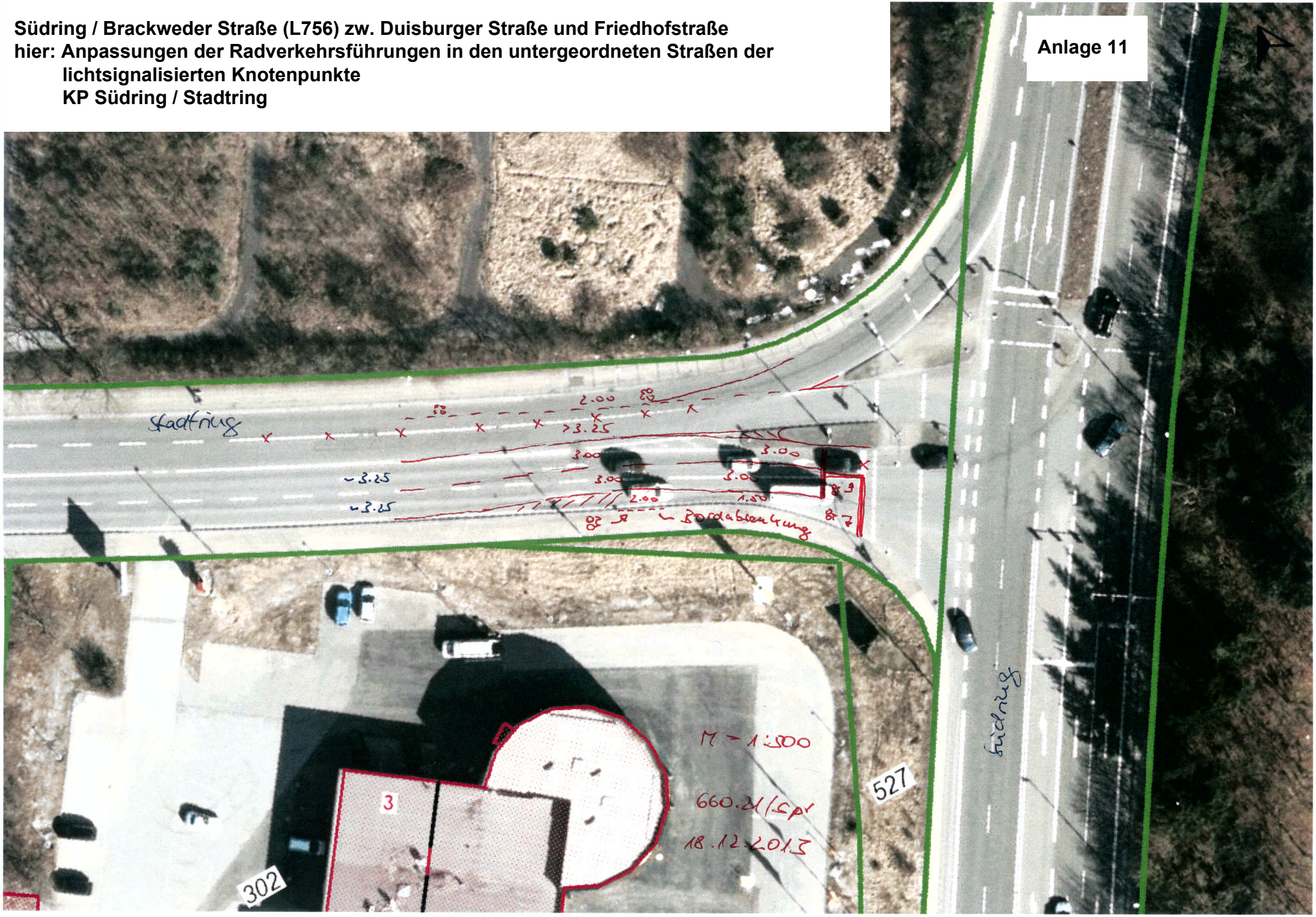
Anlage 11