Südring / Brackweder Straße (L756) zw. Duisburger Straße und Friedhofstraße
hier: Anpassungen der Radverkehrsführungen in den untergeordneten Straßen der lichtsignalisierten Knotenpunkte

Anlage 3

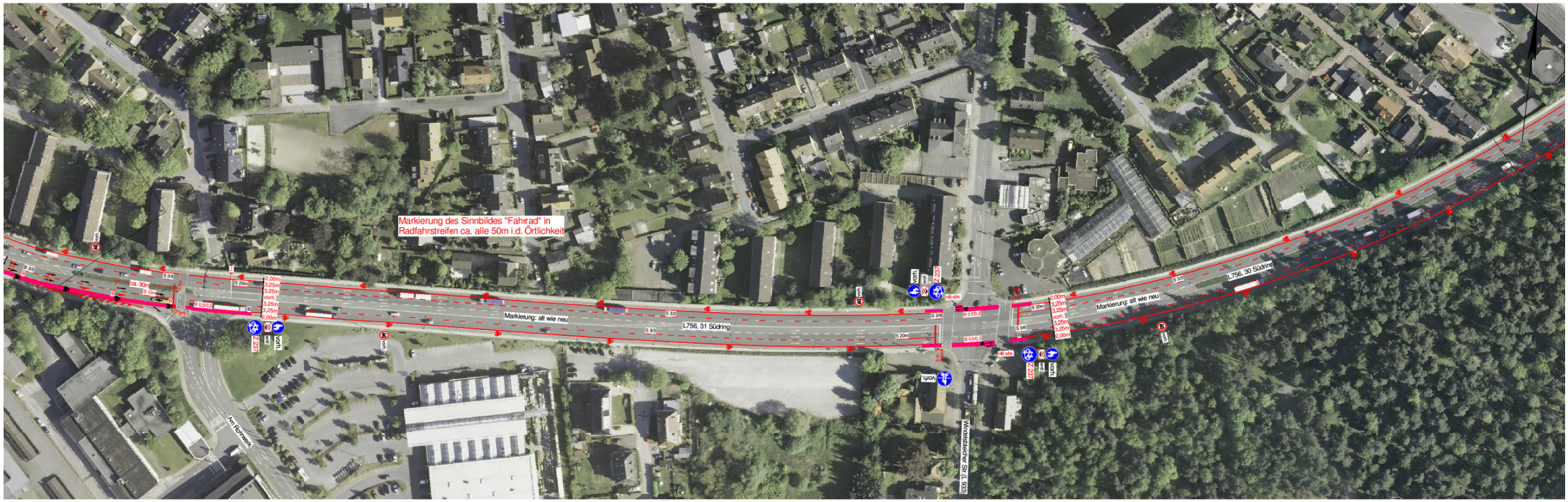
Markierung des Sinnbildes "Fahrrad" in Radfahrstreifen ca. alle 50m i.d. Örtlichkeit
Markierung: alt wie neu
L756, 31 Südring
L756, 30 Südring
Markierung: alt wie neu
Am Rathaus
Wanderscheider Str. (L 828)
VZ 237
VZ 237
VZ 237